天主堂 曹(?)神父 𠕁

大清宣統二年八月二十二日 西歷一千九百十年九月廿五號 禮拜日 共四張 取大洋一分四釐 第六千二百九十九號 第一張

大清郵政局特准掛號立券之報紙　明治三十八年二月二十四日第三種郵便物認可　每日出版

新聞報

SIN WAN PAO, LTD., 19, HANKOW ROAD

本館開設上海英租界三馬路卽漢口路十九號門牌

本館分設蘇城閶門內都亭橋西鎭江天主街揚州校場南首

外埠寄報價目

外埠內地各處如有人願代本館分銷者但有的保卽可函至本館帳房寄報如祇購閱一二分則請照報端開列價目寄費先行交下

中國境內郵日寄全年八元四角 半年四元二角

外洋各埠 郵日寄全年十元八角 半年五元四角

新定告白刊例

如蒙定閱本報者請照前開價目函寄本館帳房逐日郵寄無誤 郵票不收

頭等 登於論前刊行起碼以一頁爲準第一日每行一元 二日起每行七角半

二等 登於新聞之後卽是行告白以三行起碼第一日每行三角五分半第二日至第七日每行二角一分半第八日起每日每行一角八分

三等 登於後幅卽是行告白 一日每字五釐第二日至第七日每字三釐第八日起每日每字二釐半五十字起碼多則以十字遞加

洋房餘屋召租 今有三馬路最熱鬧之處朝南洋房餘屋出租如開設號家租作帳房最爲合宜且價尤公道倘貴客欲租者請至本館帳房面議可也 丁酉

陳蓮舫專啓 余以回里致遲上病家不克延診殊抱歉忱幸有門人胡瑞芬從學有年閱歷較深於醫道亦已深窺奧妙余寓返滬寓三馬路西跑馬場沿安康里南弄照常應診凡延診者可就近相邀權代余勞伸抱病者不致失望是則區區之私耳 陳蓮舫專啓

洋式舞台並市房召租 啓者四馬路老丹桂舊址轉角處現造新式舞台及朝東朝北市房門面如有人欲租者請至新舞台租拌行帳房面議此佈

聲明遺失 今據三山會館報知本公館契據第四百二十六號內一份之租契在西歷一千八百七十八年十一月三十號立期九百九十九年止並領字據稿一紙由高易先生出與三山會館現在均經遺失去倘於今日起一個月內不將原契送至本公館卽作爲廢紙另換新契特此聲明 高易公館告白 西歷八月初十日

集益保商票改期准照八月份湖北正票開彩廣告 本公司保商票原定於六月照湖北正票開彩因江西三省撈大獎熱轉由湖北正票開彩乃拍賣性質被非議利權及府縣一律示禁停止而本公司發售之票保有頂票與別種彩票適然不同實不再展緩或不開者可比無奈此票所及人數殊多不得已改爲八月份照湖北正票開彩無論如何決不有展特此廣告 南市大成里集益保商票公司謹白

御醫陳蓮舫徵君高足胡瑞芬二尹 現寓三馬路西跑馬場沿安康里南弄上午門診十點鐘至四點鐘過時出診不候 掛號處啓

振市公司本月十四日起每逢禮拜三六發給官利餘利廣告

新洋棧招租 坐落新閘路轉角開行路四川路口洋棧一座又英界蘇州河沿三層樓洋棧一座貨物上下便捷如欲租者請至英大馬路恒樂里內成記洋貨號接洽 成記租帳房啓

江寬輪船准廿二日禮拜開往長江廿七日由漢口開回 本船賬房特告

福綸綢緞局推廣營業啓 凡各營業能久遠者以廣招徠本局成立已著又值兩年紀念之期於中秋爲始定價特別克己賜顧諸君移玉三馬路四鼎新里

上海振華紡織公司開特別股東會廣告 本公司定於本月二十二日下午三句鐘在九江路五號本公司批發所開特別股東會因有要事決議屆時務祈在股諸君准時惠臨幸勿自失股東權利除備函通告外恐未週知特此佈聞

頭等地段號房招租 集益里南通英大馬路北通四馬路西通山西路現因大發棧遷至本里新屋餘此三間四廂二宅可以分租開設莊號無一不宜實爲難得空餘之吉屋如合意者速臨領看此佈 集益里三弄租賬房啓

上三馬路鼎泰景綢緞莊擇八月念二日懸牌開張 本號開設三馬路中畫錦里西首坐南朝北洋臺石庫門便是

皖路點字副票卽日停止 九十九會已蓋印之票由各經售處退還除已電告各分銷遵照外此佈 皖路公司啓

南洋勸業會遊記 附遊覽定價洋五角 須知

南洋勸業會爲我國數千年來未有之盛舉無論士農工商男女老幼遊覽一次可增無限智識此書詳載各館內容爲遊覽諸君之先導首附南京地圖及會場全圖常利並附遊覽須知凡三十一章自拼寧僑至形形色色事凡會場內外各種章程及輪船火車時刻價目表並詳載一切遊覽之次序又將食宿遊戲及衛生交通各事無不記述諸君不可不備之寶也 上海商務印書館啓

上新開洋同德泰皮莊 啓者敝業向在北門內設有年所今新設北門內新開第一石庫門面專是自運各口高井狐裘皮貨一應俱全照碼對折規銀無扣貨價不合包退回換選於是月念二日先行交易擇吉開張

百司洋行經理播泉五金廠廣告 啓者法國播泉廠卽西名PEUGEOT & CO.專造一切五金歷有餘年中外早已馳名所有松鼠牌刨鐵象牌鐵錨牌鋸子等及各色老牌小五金自今爲始中國各埠及香港印度等處無論何家洋行告不得再向播泉廠定實均歸小行獨家經理尚蒙貴商賜顧定購祈駕臨泗涇路八號本帳房接洽其價格外公道以廣招徠恐未週知特此廣告采買客 P☆C 6551

賞格

表揚謝明甫確有眞傳

浙路股東臨時大會通告 本公司有緊要事件定於九月初四日遵照商律第八十九條特開臨時大會借上海西門紹興會館爲會場務望各股東屆期蒞臨事不能到會可委託他股東代表須將委託書及入場券於開會前三日交至駐滬分公司接洽除函告外合併陳明 浙路公司謹啓

中國華商銀行廣告 敝行招股章程第十三條有(股銀分三期繳足)之文現經公決改爲已繳第一期者請將第二三期併繳認而未繳者請於八月底以前一律繳足並將此項公決辦法刊錄章程分送布告外爲特登報廣告凡我海內外股東本年諸君速將股銀全數併繳定于八月底以前將部註冊驗資開辦以符定章而昭信實其再將本埠代收股款列後 大清銀行 交通銀行 四明銀行 信成銀行 義善源號 天順祥號 源豐潤號 宏大莊 兆豐莊 慎餘莊 立餘莊 崇餘莊

本報目次

第一張 論說 新事雜題 宮門抄 專電 中外要事

第二張 各省新聞 各國新聞 餘墨

第三張 滬事談屑 本埠新聞 來件 華洋瑣案 善舉 小說(商場靈)

第四張 專件

論說

十八日 上諭恭跋

恭讀十八日 上諭吏部賄買難廢一案茲已查明黃祖詒王憲章等以官爲市受財枉法均明正典刑按律當罪其他吏部堂司各員一律議處以懲戒貪墨責成專任當此上下玩愒苟且貪僞成風之時忽有整飭綱紀之舉此眞可謂迅雷發聵撥雲見日足使殖貨營私之臣有所畏忌姱娶曲譽之士知所懲儆從此貪僞之風或者可以少息薄海臣民所當額手稱慶者也雖然罪有重輕刑有等差於大惡巨慾不能致其法則雖毛舉細故誅求盡力終不足懾奸邪之膽止貪黷之風且法者天下之公法自天子以至於庶人莫能或外若勳戚親貴之間不能行其法則雖嚴刑重典懲治官邪終不能掩臣民之目服天下之心今 朝廷懲戒貪墨整飭法紀然揆之近事實覺輕重親疏有失當者敢貢其所疑質諸當世

夫設官分職 朝廷用人之大政難廢尤出自殊恩所以昭忠獎義者也乃黃祖詒等視同弁髦貪緣賄買可謂藐無法紀置之典刑當矣然持以較貽穀孫寶琦之事其輕重固已懸絕貽穀聚斂黷貨經 先朝查明罪已大定然其事至今猶懸而未結孫寶琦誤國殃民殘殺無辜山東京官及御史交章彈劾乃終未與罷斥黃祖詒等之枉法固矣若黷貨虐民又豈法所應爾耶 朝廷不知法之不可紊則已若其知之則何獨於罪狀昭著數倍於冒官之害者反置之不問耶部吏司員之納賄固應懲治執政者之賣官鬻爵苞苴公行豈獨無罪可言而 朝廷曲予優容厚隆禮貌不敢少示其罰言官直諫且放逐罷遣以去法之不公讁天下何且知縣爲百里之宰旣不可以賄得而今之督撫中以賄賂固祿位者不止一二未聞彰其罪更何以杜天下之口夫縣令可以賄求誠無法紀然猶未甚也若夫封疆大吏亦可以聽權臣私意量予位置法紀之破壞不可問矣豺狼當道安問狐狸此記者所未喻者一也

天下之治亂得失恒視宰輔之所爲如何姚宋當國開元得以郅治楊李繼之天寶遂以亂矣上有好者下必有甚焉者矣今大臣公然納賄而欲責部吏司員之奉公守法豈可得乎且 朝廷之不能伸黜陟之權者果何故乎將謂國家垂念重臣不忍加以微罪耶好貨鬻官不得謂之微罪也蓋秉鈞當軸者而以好貨聞則天下之人皆以貨謀祿位暮夜所賂者無所取償則惟有責之於民聚斂旣亟大亂斯作歷考列朝衰弱之故莫不以此豈 朝廷獨忍以社稷之重不復顧惜而但爲保全親貴計耶將謂有所迫脅而不得已耶今監國輔政獨斷獨行內無平獻之弱外無操莽之專何至於是此眞百思不得其故者矣卽曰議貴議親得置不問更何至輾轉相沿雖親貴之戚屬亦得逍遙法外乎此記者所未喻者又一也

朝廷其果欲整頓法紀也則請大伸黜陟示天下以至公庶幾可以起弱振靡化良末俗若其罪同論異視勢位爲轉移竊恐網密而奸不塞刑審而民愈慢天下之心將謂 朝廷不能剷鋤巨奸而徒取不足輕重之人寘之法綱以粉飾威權則法紀之弛將更不可問矣

新事雜題 (續)

五六年前朝鮮人之至中國者稍識時事卽不願回其故籍余在蘇州通州等處均曾親見其人今朝鮮國亡而其人民有請入中國籍者民政部已許其入順天大興籍竊謂箕封古國同系於成湯之血胤部中應聲明德意飭近海各省得援成例許韓民隨地入籍此亦宗邦最後之懷柔矣嗚呼彼韓民固尚有一中國可以依歸乎夫在今日之韓民其視吾中國宜若爲可恃者矣

華洋人壽保險公司之賠欵可靠

先夫衛增祥向在英大馬路爲牛肉生理昔年在華洋公司保壽險銀一千兩詎料於八月初七日病故立即向公司報知數賠償足見該公司首屈一指所以生意日形發達爲特登報以揚仁風而鳴謝悃 未亡人衛楊氏泣白 5113

真正吉林給什媽

長白山乃產老山人參之地此物即生於山下石窟中飲泉流益得參之精液常服能添精補髓滋陰益腎味鮮而純宜食宜適口真衛生至寶也 新舞臺北福美里恒裕號發售 乙3469

新開 復昌參號

本號開設在上海四馬路望平街朝西石庫門面自運吉林人參關東鹿茸西洋花旗高麗東洋參北京阿膠雲南白耳天生野术燕窩等毛角一應俱全貨真價廉如蒙賜顧者請認明本號招牌無不致誤恐未週知特此廣告 本號主人告白 乙3481

京都萬裕堂靈驗丸散數十種托上海新聞報館帳房只此一家並無分出○脓下臭靈藥二角立止牙痛二角函購信力自給

化痰止咳丸

心胃氣痛霜

七寶下疳散

目疾第一藥

淮安府中學堂伍崗義君頌揚

鏡面散

善治面上百病果然

立奏奇功

妙不可言

死而復生

平糶活人尤多

希世之寶電氣脚墊

滬杭甬鐵路行車時刻表

客車 慢車 快車 專車

瑞和洋行

禮拜一拍賣

哮喘丸

立止氣急

黑室燈

磨瘴去腎

多則十天見效

寶和洋行

上等住宅木器 禮拜一拍賣

魯意師摩洋行

始創自同治十三年即一千八百七十四年

瑞和洋行

禮拜二拍賣 同瓷貨

新谷洋行

秋野醫生住宅 禮拜日拍賣

裕興大班住宅 瑞和洋行

寶和洋行

上等住宅木器 禮拜二拍賣

瑞和洋行

禮拜二拍賣

燈芯絨 本機粗布 市布

瑞和洋行

公平不限貨 禮拜三拍賣

華德洋行

禮拜一拍賣 股份

瑞和洋行

禮拜三拍賣

魯意師摩洋行

禮拜三拍賣 始創自同治十三年即一千八百七十四年

寶和洋行

代理拍賣各種股份

淨漬貨

禮拜三拍賣

魯意師摩洋行

始創自同治十三年即一千八百七十四年

被焚元亨棧 各種疋頭 瑞和洋行

前被焚元亨棧

貴重產業

泰會華公堂論 禮拜四拍賣

魯意師摩洋行

始創自同治十三年即一千八百七十四年

華德洋行

代理拍賣各種股份

京都新到 再柳莊相法

遺失棧單

海利洋行

拍賣各種股票

聲明遺失

學洋文者鑒

賞格

尋孫

大減價召租

減價出售股票

感謝懷德堂淋濁靈藥

不名處傳

治白濁血淋刺痛真正當日立止

進口輪船

八月念一日禮拜六

立大	由寧波	招商總局
江天	由寧波	招商局
青島	由汕頭	太古公司
淡水	由長江	太古公司
美大	由長江	怡和洋行
江裕	由長江	招商總局
常州	由台灣	招商局
大南	由牛莊	太古公司
大前	由長崎	人招商局
築前		郵船會社

出口輪船

八月廿二日禮拜日

美順	開往長江	美最時行
長沙	開往青島大連天津	亨寶公司
美順	開往長江	美最時行

八月念三日禮拜一

江裕	開往長江	招商總局
新昌	開往天津	招商總局
寧波	晚往廈門汕頭	太古公司
景星	開往烟台天津	怡和洋行
盧州	開往寧波	太古公司
江新	開往長江	招商總局
南陽丸	開往長江	日清公司
順天	開往威海煙臺天津	太古公司
甬興	開往寧波	寧紹公司
普濟	開往寧波溫州	招商總局
致遠	開往香港粵省	招商總局
北京	開往寧波	太古公司
大和	晚往通州揚州	大達公司
樂生	開往牛莊	怡和洋行
開平	開往秦皇島	開平總局

八月廿四日禮拜二

廣生	開往福州汕頭香港廣東	怡和洋行
江天	開往寧波	招商總局
立大	開往寧波	立興洋行
塘沽	開往青島烟台天津	亨寶公司
大通	晚往長江	太古公司
京口	開往烟台牛莊大連	太古公司
德和	開往長江	怡和洋行
吉和	開往膠州	怡和洋行
美順	開往長江	美最時行
平安	開往岱山定海石浦海門	平安公司

八月念五日禮拜三

廣南	晚往廈門汕頭	招商總局
金華	開往香港粵東	太古公司
金陵	開往長江	太古公司
大貞丸	開往長江	日清公司
可貴	開往岱山定海石浦海門	錦章洋行

八月念六日禮拜四

襄陽丸	開往長江	日清公司

八月念八日禮拜六

永利	開往舟山石浦海門	越東公司
平安	開往岱山定海	平安公司
大利丸	開往長江	日清公司

宮門抄

電傳

二十一日 召見軍機

諭旨

八月初十日經內閣奏 派大臣驗放分發吉林試用同知劉福廣東補用直隸州知州朱之英山西補用直隸州知州陸壽㦤山西改選班補用知州李沐霖直隸試用通判秦錫藩江蘇試用通判劉壽齡趙之沅山西試用通判李向瀛李守善謝增錦陝西試用通判梁煦甘肅試用通判袁汝謙彭垣湖北試用通判王郊麟廣東試用通判張豐懿李塵元廣西試用通判任先恩直隸補用知縣賀修壽江蘇補用知縣項銳淮山東補用知縣賀澎山西補用知縣汪曾蔭河南補用知縣黃德江西補用知縣王庋陳麟奎福建補用知縣陳元爐湖北補用知縣王國鈺直隸試用知縣余上涵朱恩怡江蘇試用知縣勞輝山東試用知縣牛杲鄭錫章山西試用知縣吳聘珍劉炳坤河南試用知縣伍文祥陳殿麒陝西試用知縣朱聘坤王治邦李維勉甘肅試用知縣林鑰齡江西試用知縣王大鈞曾維祺福建試用知縣王培超湖北試用知縣王大章劉伯元湖南試用知縣陳鼎激貴州試用知縣張渠浙江試用布庫大使左朝祥山東試用運庫大使偶宜中廣東補用鹽大使祥馨河東試用鹽大使易賢瀚興殿恒兩浙試用鹽大使恩光徐仁銓兩廣試用鹽大使沈李光均堪以照例發往保送直隸州知州錢京銳陝吳部主事延溥堪以交軍機處記名以直隸州知州用牟演直隸總督衙門筆帖式文潔堪以發往原省照例用截取內閣中書李效功保奉四川補用知縣丁象離奏留熱河補用知縣李廷英均堪以照例用補復前湖北黃岡縣知縣潘誦捷堪以准其開復原官照例用奏留吏部學習主事陳寶熒邱樹梓小京官張珩吳榮炳司務喻育鍇均堪以准其留部揀選二十一日揀選舉人賀增齡堪以直隸州州同鹽庫大使掣用 二十一日覆奏奉 旨依議欽此

本館專電

北京電 （八月二十一日發）

昨(二十日)資政院議員少到三十人議員分六股第一股長公推趙炳麟理事員與選沈林一第二股長許鼎霖孟昭常第三股長勞乃宣顧棟臣第四股長莊王陳寶琛第五股長睿王雷奮第六股長陶葆廉汪榮寶

北京電 （八月二十一日發）

吏部昨會議黃案概議處係法部有意羅織援公呈都察院代奏寃抑

北京電 （八月二十一日發）

趙炳麟奏魯撫辦事操切殺掠慘酷請速安民心以免後禍

北京電 （八月二十一日發）

鳳山運動他調否則乞退決不赴任

北京電 （八月二十一日發）

廕尚書以姜桂題目不識丁擬即奏撤

北京電 （八月二十一日發）

郵部奏鐵路公司與尋常所設公司不同請諭各省撫照所奏辦理

京商公電 （八月廿一日發）

各報館鑒今日(二十一日)美商團周覽勸業會場盛稱布置之完善出品之豐美較各國第一次賽會爲優並備告會場商人勿圖近利勸業日報㑹

中外要事

度支司暫緩設立之原因

度支司本擬今冬設立現因藩司無可安置且度支司僅兌財政官員將無人管理故暫從緩俟民政部議設民政司後再辦蓋度支司亦擬作三品無二品之民政司升轉亦甚爲難且現在度支部所簡之清理財政官尚未竣事遽設度支司將同贅旒有此二原因故不得不從緩云

粵滇邊境因越亂戒嚴

滇督頃據粵督電開探聞越南山羅省忽有越民百餘人不知由何處取得快槍百餘桿同謀起事反抗法人並劫去監獄囚犯現已有務從三百餘人勢甚洶湧密睇各省越人擬協力驅盡法人以期恢復祖國等因查越南山羅省逼近廣東廉欽地境滇粵兩省各宜同時戒備以免擾害邊圉云云李制軍以山羅省距離雲南河口僅約二百里左右已電飭蒙自關道及河口副督辦嚴爲防禦矣

又蒙自關道頃稟滇督以中越對汎地方有越南土司某率衆爲亂以法國已派重兵多營壓境名爲平亂陰實不測已飭河口許副督辦嚴檄我界兵營盡力防禦以免侵入致起國際交涉查越人處法國樵力之下怨法殊甚法人亦防之愈深我惟有嚴守中立處以鎭靜庶不致彼國有所藉口云云

廷尚桂撫之司法談

桂撫張鳴岐日前幷會法部廷用賓尚書談及司法獨立事項謂本年該省應行籌備省城及商埠各級審判廳事宜已飭屬一律辦理年內定能成立惟法官額數須定三百餘員方敷分佈前奉部飭由本省考取者僅二百員有奇實不敷用俟賓部考試完竣尙富咨取百餘員以佐治理又云刻下官俸新章尙未頒發仍須暫行酌定薪水而酌定之法尤宜按缺分之繁簡分上中下三等方昭公允茲擬上缺訂二百兩中缺訂一百二十兩下缺訂六十兩至一切辦公經費等項已開辦各處業經詳報在案其未開辦之處尚不能預定因各處物價不同是以不能決算至時再行咨達貴部核奪等語廷尚書一一允許並謂司法一項關係丰爲重要請貴撫認眞體察仰副朝廷舉行憲政之至意云

內府與法部之窘狀

內務府大臣因本府應需開放之正雜欵項庫儲不敷故議向度支部借撥以濟要需乃竟被度支部咨駁以致所有要欵碍

難開放領欵者無不著急故該府銀庫員又向恒利銀號通融借欵該號亦以內務府現正籌辦裁減事宜恐借欵後償還無期故未遽允銀庫各員大有無米難炊之慨

理部衙門堂司各官津貼極爲微薄向來每月均按照八折發給刻聞該部廷用賓尚書與各堂議商以現在清理財政辦理預算欵目綜核入不敷出須將各員津貼量爲核減以期量入爲出聞已議定嗣後各員司津貼按照原支八折數目再按八折減扣以舒財力而免虧耗

攷試法官之考官

法部以八月二十四日舉行京師第一次考試法官前曾奏准於法律外兼試專門各科學應即咨取嫻於各科學人員以資襄校日前特行文各衙門於三品以下各員內遴選通習憲法綱要現行刑律現行各項法律暫行章程各國民法商法刑法及訴訟法國際各科學者開送數員註明長於何項每員須兼通數門至少亦須通兩門以上方可開送一俟咨送到部即行奏請派定各衙門遂紛紛傳知各司員開送者頗不乏人聞廷尚書擬定於二十三日奏派云

催造農務表册

農工商部堂憲以奏定農會章程內載各省農會按年收支欵項暨攷內土宜物產研究改良辦法以及各分會分所境內春稔秋收情形米穀糧食市價均須詳列表册報部查核各節早經通飭在案現在各省農會成立皆已經年遵章造報者甚屬寥寥殊不足資考核特咨請各督撫轉行各該省農務總會一體按照定章分別事項詳細造報毋再違誤

萬國地理研究會暫不派赴

外務部據英使來咨請吾國派員入萬國地理研究會以便研究各國地理形勢等情當即咨商軍諮處核復現該處以我國地理形勢均未繪有詳圖即或責令各督撫派員測繪率爾成就亦未便携入此會不精不備之圖非特貽笑外人且恐於軍政前途大有關係故派員赴會一節目前未便允行當即咨行外部照復英使並通咨京內各衙門查照矣

海州弁兵包庇私運之可慮

蘇撫程中丞前日接海州紳耆馮敦悌許燕嘉馬聯桂等二十餘人公電云海州連災禁糧出口有名無實向係弁兵牙行包庇屢經控告無效近來私運甚多州尊查禁牙行商會飾免中止本月十三日有麥船二隻越卡下駛被淮北水師追獲旋有痞棍駕船趕及槍傷水師六勇內二人難保性命另一人不知下落不卜營弁又將如何狡抵似此營弁痞棍勾串一氣以後查禁將屬虛文日前水大又將成災若不即求嚴辦何以顧民食而儆將來云云

撤一州牧之不易

廣西全州民變皆由署全州知州周岸登所釀成詎周釀此巨案後得仍安然無恙據云係張撫鳴岐私人之故現全州之民因周仍理篆查案委員竭力袒庇衆怒益甚已變者固未解散未變者亦躍躍欲動魏護院乃電致張撫請示張撫回電如周牧與民結怨太深撤回反可保全云云魏始決意撤之改委同知李家駒前往接署

江督蘇撫覆法部電文（續）

（爲審判廳及監獄經費）

又丁項除各廳員役等常年經費外應酌備活支原算未及約計高等廳需二千四百兩蘇州三首縣地方廳需三千六百兩江寗地方廳需二千四百兩鎭江商埠地方廳需一千二百兩又蘇州江寗及鎭江商埠共初級廳六所每廳約計活支六百兩共三千六百兩統共各廳應備活支一萬二千二百兩以上各欵僅有蘇州停辦陸軍學堂節省經費可移撥二萬二千五百兩洋二千二百五十元此外飭蘇州江寗兩藩司籌撥尙未指定應另行咨報又戊項江寗模範監獄業於上年成立開辦先後籌撥江安糧道庫銀二十萬兩內十萬兩爲建築費以一萬兩爲開辦費餘九萬兩存儲官銀錢局行息以息銀充作常年經費均經奏咨在案嗣因開辦不敷息欵短絀復請裁減員額薪俸現設典獄官一員副典獄官一員課長五員教誨師一員管區長二員醫官二員書記一員司事六員看守四十名上中次三等工師十六名門號二名雜役九人厨夫掃夫六名暫收犯二百約需常年經費二萬兩始可出入相抵旣提調江寗府止在請撥欵項其中俸薪役食雜支等項未據分晰開報應飭查明另核又蘇州已設模範監獄計建築費三萬四千六十五兩零開辦用費六千兩已由善後局糧道庫清鄉公所罰欵籌撥濟用議設典獄官一員課長五員課員十一員共官俸七千零五十六兩寫生工師看守雜役一百六十二名共役食一萬零三百十五兩二錢應收犯四百名計口糧七千零五十六兩辦公費二千五百十二兩雜費八百四十兩活支無定約計二千兩共需常年經費二萬六千七百七十九兩二錢遇閏按月照加連預備活支二千兩共二萬八千七百七十九兩零僅由藩庫善後蘇滬兩釐局認解銀七千四百兩改過局流氓所歸併約二千兩蘇屬各縣捐解一千兩尙不敷一萬八千三百七十餘兩籌無的欵犯亦未能收齊除仍飭司塡送表册另咨外謹會同電復

●●●●●●●●●●

新舊兩尙書之行踪 （字林報二十日香港電云中國郵傳部尙書唐紹怡田香山原籍乘自備小汽船抵港改乘廣利輪船往上海有進謁者均推病不接見 又文滙報二十日柏靈電云中國前任外務部尙書梁敦彥已抵柏靈

集益公司聲明

本公司向直記賬房租定春仙茶園舊基……一切票據欠款等情均向前東理直與本公司無涉

集益有限公司浙紹文明新劇社廣告

由南京四象橋合肥張公館

服自來血之感言

張少三君之來稿

僕自少時體質素弱……自癸卯歲以微職服官都部……每年往返南北舟車奔勞海陸風塵備歷辛艱……至四月初間又復購半打服之大見功效……自來血回天之奇功眞非喻揚一時藥名之已爾……有深感自來血有再造之功……

自來血價目　每瓶二元二角　每打二十二元

全球老牌商標　皖肥張少三頓白　總發行所上海四馬路老巡捕房對門五洲大藥房抄登

商辦新舞臺

廿二禮拜日日戲……

雙蝴蝶　雙蝴蝶　全本（急死中國人）

目蓮救母　三四本新茶花

文明大舞臺　日戲頭等正廳三角

文明大舞臺　夜戲頭等正廳六角

（回十武本全）傳迷戲

笑笑笑　謫橋相會

本舞臺電話五百九十五號

石路中新開迎貴茶園

蝴蝶杯

張德俊　四貴俊卿

蓋燈　寶珊

奇寃報　界牌關

本園新裝電話三千五百四十四號

群仙茶園日戲禮拜正廳洋二角

林黛玉　尹鴻蘭　桂尹亭

賽呂布　金處　尹桂鳳

縫搭膊　黃金台　翠屏山

林黛玉　賽月樓　尹鴻蘭　林菊花

茂州廟　現世報

本園新裝德律風一千二百三十號

上海新開四明文明大劇場戲園

王鐘聲　徐月樓　顧月蘭　顧文蘭　徐九黑虎　陳月峯

閨江洲　翠屏山

四香緣

審紹文舞臺

全本目蓮大戲

法大馬路卜鄰里口鳳舞臺

王克琴　寶珊　金筱英　翠寶珊

田七郎　八大溪皇莊

德律風一千七百五十二號

審紹文舞臺

鳴盛梨園

蘇州春仙茶園

蘇州春仙茶園

曉恩峯

桂月廿二夜拿手好戲　傳迷二本戲

朱西山（彩戲法）

商辦新舞臺

廿二夜准演雙齣奇彩新戲

二三　十四　世本　紀

新茶花

聯演全本目蓮救母　新蕩湖船

鳳舞台

禮聘內廷供奉第一等藝員

恩曉峯

廿三夜　廿四夜　廿五夜

四進士　桑園寄子　失街亭　空城計　斬馬謖

王克琴

念三夜　廿四夜　廿五夜

祭坟會夫　梵皇宮　雙釘計

群仙茶園改良新戲告白

廿二夜重排特別異樣佈景彩片

現世報

大舞臺　文明

二十二禮拜夜共演五齣好戲

笑笑柯寨八扯二紅橋會　穆十十鵲相

新開迎貴茶園

特請京都內城府宸廷供奉超等藝員

貴俊卿

二十夜准演空城計　廿一夜准演八大鎚　廿二夜准演奇寃報　念三夜准演瓊林宴

商辦新舞臺

特煩全部著名藝員新排警世新劇

腐敗現象

現已編成純熟擇吉試演

董家渡外灘新開留形影戲館

十一晚起在江南一枝春開演

皇后　孝欽

留形公司謹啓

京都永順堂

薛永山　王德岩

文武戲法

文明大舞臺

廿二日戲禮拜價目

頭等正廳每位三角　二等正廳每位二角　三層樓包廂每位二角　特別包廂每位四角　幼童減半僕票大洋一角

張園

彈子房　照相　光華物品陳列所

鳴盛梨園

著名藝員姜雲俠

幻仙影戲園

聲明只此一家　並無分出

林步瀛改良灘簧

蘇州新源印刷公司

機器刺繡

成物之速　特色有三　學習之易　工作之精

上海虹口海甯路東首三徳里口A字二十一號勝家縫紉女學校啓

田永奎

文武戲法

改良灘簧改章

立愈風癬藥

大清宣統二年 八月廿二日

新聞報第二張

SIN WAN PAO, LTD., 19, HANKOW ROAD

本館開設上海英租界三馬路漢口路十九號門牌

西曆一千九百十年 九月廿五號

寶塔牌水門汀

本廠總批發所設在上海中旺第二百二十一號 漢口河街昌平里第一家

姑蘇聯慶陞帽號廣告

擬廬驪製哮喘氣急丹神驗鐵據

感謝沈製鏡面敵 神效如神果然 名稱其實

立愈痔瘡立刻連根脫落

京都天寶齋 本齋獨秘珍珠熊胆人參蘆八寶

金剛百鍊丸治遺精第一聖藥

包醫毒門永不再發

廣東彭騭堂秘真方珠珀犀牛黃八寶化毒丹專治外症限日全愈 不管功勝百倍一試方知不謬耳

各省新聞

鹹水沽橋工暫允民捐 ○天津道委員勘估鹹水沽橋座需銀二千數百兩擬由賑欵動撥修辦詳請直督核示當奉陳小帥批云該道委勘鹹水沽橋工估需銀二千四百四十一兩又需員司薪水等項請按工欵二成發給既據聲明居民困苦無力籌辦且係實情均准由賑撫欵內動撥惟此後重修仍應民捐民辦不准援此爲例仰即委員妥速修辦務期工堅料實足資經久勿任草率糜費工竣由道派員驗收具報仍令將用欵核實造銷

直隸交涉司之編置 ○試署直隸交涉司使王觀察克敏日前晉京陛見俟回津後即定期接印以洋務局爲辦公之所所有舊時會辦幫辦隨辦等一律裁撤暫設二科一爲秘書科一爲繙譯科即於舊時洋務局文案繙譯各員中遴選數人分別派充科員不設正副科長一俟事務稍繁再行推廣該司公費經費擬按照從前洋務局開支數目酌量核算大約在五六萬金之譜云

委員來吉調查農業 ○吉省土脈肥厚宜於農業從前風氣未開地廣人稀自改行省後竭力講求農務於省城松花江南岸開辦農事試驗場試種各色種籽考驗其性質辦理漸著成效近復組織農務會並於長春設立農產公司以期日益發達奉天勸業道以奉省農事試驗場亦宜力求推廣爰派朱委員立蓀來吉調查以資參考該員昨已蒞吉稟請陳中丞飭知省城農業會暨試驗場以便前往參觀俾得互相研究云

德人在紅石崖設立巡捕 ○魯撫孫中丞據膠州姚直牧元贊稟稱德人在紅石崖地方設立巡捕商請裁撤堅執不允等情當即批示云稟悉膠澳界務甫經本部院遴委余道則達馬道克耀前往並照會都大臣派員會勘在案州境紅石崖地方無論在租界內外總應俟會勘後再行定議何以此時遽設巡捕仰即函會輔政司據理力爭先將巡捕撤回仍就近商承余道等妥酌辦理稟候核奪繳

謝守批去毒部長稟詞 ○閩省興化府批去毒部部長黃紀昇等稟批官幕如果狎妓抹牌吸烟等事誠屬不合本府亦不能庇護其短惟据幕友馮湝家丁稟稱是夜係舉人李楊本與該部長黃紀昇爲首糾率自治學業生及公益社礪青學堂中共數十人闖入喩公館勢甚洶湧一入門即丟擲灰包搜拾銀錢衣物然後擄入毆打並有身藏鐵尺者李鵬及家主馮拱均受重傷是爾等爲劫搶財物而往非因執發娼賭而至也凡喩公館本有內眷所謂妓者詢係欵且幼女時在內房與其官眷坐談男客均在廳事觀牌現稟謂粉白黛綠環伺其傍已屬不實而左侈卿實未在場現亦列控尤屬冤誣稟訐官幕之案尚敢肆厥囂張遑問其他本府平心論事職官有過自應糾參即使本府失察不過自行檢舉而紳衿擅入官宅糾從毆搶行同寇盜亦應照例革究候將實在情形稟明列憲選委大員蒞與分別嚴拿各照例治以應得之罪可也

甯藩司清查公欵 ○甯屬自設立清理財政局以來凡各衙署局所各處所有平餘息項及陋規私費均須和盤托出不准稍有侵蝕隱匿情事茲聞甯藩司以金陵牙釐總局現已歸併財政公所查得接管卷內有外銷某欵私行開支一千餘金既無清帳又未聲明是否因公動用抑係私用本可不澈底根查特移請前辦道明白移復以憑核辦否則即須如數繳出云云

此之謂因噎廢食 ○江南財政支絀半由於支銷過多半由於虛糜冗濫本補助私立學堂各欵均係前端督調查成效方予批准撥給多寡不等剋下度支部電飭裁減補助金使公家將無名濫支輒彼注此其裨益私校正復不淺乃現在並不調查情形唯遵部電一律減發如思益著正誼秀女學師範女學女子小學鍾英中學均有停閉之勢朝不保暮不可謂非因噎而廢食也

南洋勸業會瑣記 ○蘇州商務總會組織農工商聯合參觀團一百三人商界代表李質卿鄒椿如薛雨卿工界代表紀菊如農界代表馬道陽等於昨日下午五時蒞甯由江蘇全省物產聯合會駐所幹事陶福庭君招待至鴻陞旅館住宿頃備今早晨八時入場參觀 諺云湖南熟天下足湖南爲產之地不言可知蓋湖南講求農事本爲天下所公認現該館所陳農事模型從插秧至打稻計農夫二十四耕牛六水車四其餘各適用農具應有盡有無不神情如活欲知稼穡之艱難者盍往觀焉 甯波張君苞齡於初九日抵會後遍至各館考察物品不遺餘力日昨與人論及會中各事大致謂現在所陳列之物以刺繡品絲織物及閩粵器與銀底景泰藍諸器爲最優美以冶萍煤鐵與新出紡紗鈣粉及延長之石油四川之糖業上海之印刷業教育品湖北之製革廠等爲抵制之最有力者而各處之陶瓷業狩獵品蠶絲棉布米麥茶業銷行最廣苟力圖改善當橫行環球令人側目至此次到會人數之不廣謂滬甯鐵路與蘇省鐵路不肯接軌及南京城門之閉鎖地方之荒涼旅費之過鉅皆爲主要原因又言教育館陳列諸品除蠶器外以圖畫與手工進步最速其教授用具及校舍模型皆不甚許可尚不如甯波諸學校惜未及盡致甚爲可惜云 人力車又名東洋車以其做式東洋也其實中國自來有之不過東洋製造者略精緻愛體面者多不惜重價購坐昨見山東館工藝傳習所之人力車形式之新髤漆之美以及一切裝飾皆能比於東洋而材料之堅實過之價洋六十餘元並不昂貴也

南陵議事會籌欵之議案 ○南陵縣議事會開幕後議員等於地方利弊各抒讜論發爲意見書於日昨由袁張兩議長交出提議各紳僉謂欵項短絀致百端未能展布乃公議先提籌欵議案研究(一米捐)南陵素以米糧爲大宗每年出口約有三十萬石以每石捐洋四分計算約可得洋一萬二千元(二稻捐)各礱坊每年進稻不下五十萬石以每石捐洋二分計算約可得洋一萬元(三航捐)南陵向有航船二十餘隻往來河內每次開班約有十隻以每隻載客十名每客出洋二角每次開班以十隻計算約可賺洋二十元今與船夫頭約無論風雨阻隔載客稀少每次開班著繳捐洋二元以爲公所經費如小輪開班減爲一元藉長補短以每年十個月計算約可得洋四百五十元(四小輪捐)南陵河道僅有五個月可以行走小輪今泰昌公司有小輪兩隻常川往來所分航船之利已屬不少航船既已收捐小輪亦應事同一律今與該公司約無論小輪來往每日開行著繳英洋二元以每年五個月計算約可得洋三百元以上四項如可實行約共得洋二萬二千七百五十元以之舉辦地方新政已綽有餘裕衆均贊成遂通過

江蘇陸軍士官習編陸軍第廿三標混成協步隊

善治勞病之保證

松江姚仰之君服自來血之惠書

◉五洲大藥房諸執事先生台鑒 弱體支離頗成癆症 痰中帶血 殘燈無再焰之膏矣 服未及半症已漸止 病至奄奄一息 自問 人造自來血之功效卓著堪治斯疾 霍然痊愈矣 名醫之徧及亞東 一良劑之發現於全球也 士官松江姚仰之鞠躬 江蘇陸軍 自來血價目 大瓶 每打 認眞劵 總發行所上海四馬路老巡捕房對門五洲大藥房 全球老牌商標

異常靈驗永無吊脚痧症之妙品

近來各處每患吊脚痧症 ... 夕雖有良醫亦難救治 幸有美國醫學博士維引格林先生所製電氣脚墊 ... 祛風溼氣 冬可免生凍瘃 並可永無吊脚痧症 ... 蘭陵醫士劉永年謹啟

蘇州洞庭東山葉氏修譜廣告

爲源永珠寶玉器劃一第一家

善治咳嗽之神品

無錫華愼學堂校長殷滌新君

服自來血之保證書

五洲大藥房主人雅鑒 痛腿痠 惟咳嗽則愈甚 而病已霍然全愈矣 貴藥房自來血 身受風寒 咳嗽腰 貴藥房自來血功效異常 有藥到回春之妙 無錫華愼學堂校長殷滌新 全球老牌商標 五彩保證書 認眞劵 自來血價目 大瓶 每打 總發行所上海四馬路老巡捕房對門五洲大藥房抄登

官醬號招盤

頌揚神相

高菊溪訪友

毒門聖手

患花柳毒速看

肝胃氣痛散

大星柱 次飛熊

極驗立止 婦人白帶丸

消治瘋癲狂不愈不受酬

風濕風癱 走馬胎膏

止血止痛 玉樹神油

拔毒止癢 癩疥瘡藥

特此聲明

消疾平喘 化州橘紅寄售

立止白濁丸

眼疾無憂 瞽目重明奇方

京都天寶 嫩面玉容散

耀華照像

鮑國香告白

廣東彭壽堂始創最靈驗 眞三日全愈珠珀白濁丸

吉屋召租

懷德堂包醫外科毒症

比衆不同○別有奇效

包醫小便腫爛白濁橫痃

高德洋行

光學專家 善製眼鏡

獲理捷徑

上海江西路A字七號樓上

在首做機意非固 本中創織器物常玲 行國專結生料堅巧

經綸洋行謹啟

●●●●●●●●●

通海布市之危險 ○通海關莊布市自本年立春後卽一蹶不振固因逼於銀根奇緊然每逢夏季營口向有大宗銷路各關莊滿冀此時獲有贏餘藉爲桑榆之補詎意主期寂然不動積貨愈多價格益落一般業布之戶莫不虧耗纍纍調查滯銷之故蓋由日人仿織通布專銷東三省一帶所織之貨色質精良絕無門面寬窄參差不一之弊且其國家力予提倡特別減輕稅額故取價尤廉推銷日廣本年約計已銷一萬數千件之多致通海之布相形見絀大受排擠銷滯原因實由於此若不設法改良速籌抵制則布業前途之危險不堪設想矣

綠營要求緩裁 ○江北雷提憲以各省綠營洪奉部文裁撤改練陸軍曾通飭提標十三營遵辦在案茲經淮安城守營聯合各營會禀提憲以該營雖屬腐敗而看守監獄護解京餉各事尤有專責應請俟各州縣巡警辦齊再行禀請一律裁撤等語不知能邀上峰允准否

批飭場員加緊收鹽 ○淮運司詳報兩淮中正臨興角斜等場署事人員均屆期滿擬請分別留署其有應行撤換者亦卽遵章改委以專責成奉會辦鹽政大臣江督張制軍批云如詳分別留署改委惟淮北三場本年收鹽甚絀仰飭接署之員振刷精神親自赴垣督同各商趁此秋摺當旺之時加緊稽收以期無虧運額如敢玩忽定予撤參並轉飭板浦署運行一面飭取各該員任事日期報查仍候督辦鹽政大臣批示

鹽欵分存銀行 ○淮運司增都轉奉江督張制軍行知據裕甯官錢局禀准江西督銷局電提裕甯鹽欵十萬兩交大清分銀行存放等情除批查各督銷局鹽欵存放裕甯官錢局勢難全提自屬實情卽如湘局前電鹽政處提銀五萬改存銀行奉復照准西局擬於裕甯局存欵三十萬兩內提出十萬存於銀行已較湘局爲多應准照辦仰卽電知唐道遵行並咨明鹽政處暨本大臣查考至所請將各督銷局活存鹽欵分由大清銀行裕甯局各半經理其長存裕甯之欵亦分五年提撥交與大清銀行領運保爲便於轉輸起見惟活存長欵如何分別須由各督銷局察看欵項定準酌辦並候咨明鹽政處度支部核復飭遵暨分行各督銷局遵照

變通禁娼辦法 ○揚州巡警經費向恃花捐挹注前因娼妓輿服僭越敗壞風化經在籍紳士吳福茨方伯等禀請停止花捐由淮運庫每年加撥銀四千兩以資補助一面嚴申禁娼之令以挽頹風奉督會辦鹽政大臣批准照辦惟花捐一欵每年約在萬元上下以運庫四千兩作抵不敷尙巨由揚州府就地籌欵現經自治公所商務分會力求整頓但禁娼之說久已宣騰衆口奈新律所載並無禁止爲娼之例擬請就撥欵四千兩爲改革之費並於城內東南西北四區警局之中指定一區爲安置娼寮之地俾易稽查且娼妓戶口亦有限制此外妓女輿服亦不准炫異矜奇雖實行之後花捐必然短絀然有四千兩之補助當可無虞一面由公所商會創立濟良所爲維持風化之助該公所商會等爲闔境輿論代表一再會議意見相同刻已具文申請運憲核示

徵兵分設點驗處 ○揚州府屬徵兵總局提調明龔飛刻已涖揚仍駐局與教寺因該處地址稍覺偏僻特派弁目楊君守清於小東門外湖帝廟設點驗處一所以便應徵兵士就近報名考驗云

禀控實業公司總理 ○鎭屬金壇縣境之茅麓明農樹藝公司係由宋芸子楊金台兩君發起集資開辦嗣因常屬股東反對苐力宋君遂辭去總辦楊君亦辭退總理由常屬股東另舉該郡紳士惲某經理其時鎭郡各股東並未承認惲又設事務所於董事局凡常州各事均由惲妄用鈐記獨斷獨行並不與股東磋商各屬股東久不承認亦未便過問邗惲武斷益甚該屬股東已聯名控惲弊端百出各屬股東亦相繼控訴矣

札催視學員視事 ○丹徒勸學所視學員兼學務總董自趙蜀琴被衆攻去後此缺虛懸已久雖經公舉道君均宜呈請學憲給札接充而學界仍復揑詞控礙致多阻礙昨始由樊文宗札催該員到所任事此後地方學務未知能稍事振作否

飭查管帶之糊塗 ○浙省八十一標一營管帶官徐則恂前月間因爲辦營內老兵退伍有目兵毛雲高毛鶴皋兄弟二人其中鶴皋例應退伍雲高則尙未滿期乃徐君不察竟以雲高報明協統不准退伍希居然退伍而宜退伍之鶴皋反留於營內該徵兵以管帶既許我退伍居然買棹回金華原籍一面赴本縣投到熱知縣主核對照片面貌不符疑爲逃兵遂拘留質問一面具禀省城督練公所緝逃不合情形刻聞督辦增中丞以該管帶辦事如此糊塗其他可知業已諭飭楊協統查明該管帶平日於營務是否廢弛據實禀復核奪

獲匪禀請訊辦 ○浙撫增中丞現據湖州府李太守前泮會同湖防統領周樹森宙禀略謂據興縣屬李家巷有閘防局艇飛划一隻據報十一夜被匪劫去洋鎗六枝並劫店房六家擄空航船二隻小搖船一隻知府前泮標下樹森會督官弁四出兜拿已獲首從六名洋槍全獲航船獲一隻贓傳失主認領除嚴緝逸匪外獲匪已交縣惟匪勢猖獗非嚴辦不可應請委員來湖會審懲辦云云未識增中丞若何電復也

飭查革書挪移要欵 ○浙藩吳福茨方伯現據縣附生馮樹春具禀峽邑庫書湯某貪私挪要欵任意開銷明請飭查嚴究等情當奉方伯批諭峽縣虧缺積穀前奉撫憲批由前司委員前往確查在案革書湯利貞胆敢挪移要欵任意開銷果如所禀實屬目無法紀該縣施令何竟形同木偶毫不過問現據該生等控奉撫憲批司轉飭委員確查仰紹興府立卽督同縣委按照所控各節併案查明據實禀復察辦

●●●●●●●

匪黨自相攻擊 ○嵊縣西開元莊地方有土棍兩黨名曰家一家八不知何所取義家一黨房屋於初六日被家八黨焚毀一空之後家一匪首周法標等卽赴各處糾集同黨二百餘人於是家八亦聚同黨一百餘人於初八日晨刻交鋒對壘直至初十尙未解散計家八黨已毀家一砲甕三名所有人家無論貧富均被家一匪黨擄劫無完當經朱大令得報後會同防營王國治親率勇丁百餘名馳赴該處彈壓矣

嵊縣僧立小學開校 ○紹屬嵊縣普安寺僧智滿實性寺僧悟芬明覺寺僧宏瑞邀集同志在城中惠安寺創辦僧立普益小學於本月初四日開校是日官紳學界暨僧衆等到者一百餘人秩序頗形整肅

營勇與鹽販械鬬案了結 ○紹屬上虞緝私巡勇前與嵊邑鹽販械鬬誤傷郭姓母子一案該縣葉大令責成鹽公所將該婦及子醫愈由鹽公所抗不遵論城中士紳公抱不平因邀集各團董開會欲與該所大起交涉並悉丁宅街村民入城跪香亦欲與該所爲難當由曹紳出面調停令該所出洋一百六十元以作郭姓母子醫藥之資其事始寢

●●●●●●●●●

台民大罹匪害 ○台屬黃岩南鄉三同岙初八夜突來匪黨五十餘人身穿號衣均持後膛洋槍儼如官兵過境行至富戶老儲門首打破大門一擁而入大肆搜刧老儲之孫年甫成丁從夢中驚醒羣匪遂擒拔而去據其家人云是夕雖燈昏不能辨但其人皆極白面似非土著而口音則近於溫州當匪黨出該富戶門外時聲言欲向周某借頭蓋周係該處區董平日辦理防匪極稱認眞故匪欲仇殺以洩其憤幸周所居之沙埠地方早已聞風通宵戒嚴未罹其害聞該匪現嘯聚於樂清屬某地立寨盤踞與黃邑西南鄉僅隔一佛嶺日前投函鶯嶼陳姓富戶向其借洋幸陳姓防備嚴密匪不敢往該縣胡大令經事主報案後以事關搶劫拔人立卽升堂詳問情形不知將如何拿治之也

餘姚縣交卸有期 ○餘姚縣湯葆丞大令日前晉省面求交卸近禀電知允准該縣員缺卽委巡警科科長丁德蔚署理聞湯令得電後已預備交卸事宜不日卽將離任矣

商會總理之恃勢招搖 ○定海商會總理胡福濟誘騙商店圖記揑造商界公禀攻訐該邑議員沈樁年事後又假借闔邑紳民及商務分會名義登報汚蟣以致該邑各鄉各界激動公憤決議公舉代表上省控訴等情業已疊紀本報茲悉胡福濟等近復使其悍黨鄭金二胥分往各處大肆恐嚇謂胡等有臬學兩署科長爲其尤爲照願凡事必得優勝卽如控沈之案撫台原批臬省乃亦可改派委谷爲省憲信任如此其勢力不問可知云云一味恐嚇意在解散各鄉聯合具控之舉未識能達若輩之目的否

控追吞沒罰欵之舊令 ○前任奉化縣王大令芳侵吞罰欵被該邑紳士葛藤元控奉撫憲行司札飭甯波府轉飭該令逐欵聲復其撫批略謂據禀已悉該前縣王令任內各項罰欵如果有冸冒開等情事殊屬意存取巧無怪人言嘖嘖況罰欵原爲懲儆起見自應出示明榜示以昭大信何以多無案卷可稽尤爲不解仰布政司卽飭甯波府轉飭該前縣王令按照所指各欵逐一明白禀復由司核議詳奪云云惟聞王令業已算過交盤宦囊豐盈滿載歸里恐府尊備移追查不免大費周折矣

蘇藩牌示 ○照得署太湖廳東山司巡檢賈孝璆期滿遺缺應飭正任斯缺現署震澤司巡檢邵光煦回任供職遞遺震澤司巡檢員缺查有調補元和縣主簿高朗堪以調署

美國實業團抵蘇 ○美國實業團於二十日十一點鐘由滬抵蘇省中自撫憲程中丞以下各當道均至車站歡迎中丞當飭在留園預備筵席接待以睦邦交

第四十二次調驗烟員 ○蘇省禁烟公所第四十二次調驗楓橋汛千總陳雲路嗣查悉城守中軍守備夏大明左營守備馬永和西城汛外委談承恩木瀆汛外委周漢章等均有烟容撫憲程中丞特飭禁烟公所一併調所查驗覆核辦昨經禁烟公所科長李太守振鐸劉大令鴻傳同夏大明等四弁送所與陳弁一同受驗俟七天期滿再行核奪云

流氓攫取銀飾 ○蘇垣閶門外渡僧橋堍下塘葉家弄某銀樓前日上燈時忽有形似兵士者一人往購表鍊因爭論價値起衅遽持骨牌凳擲傷店夥頭顱旋又來三人將櫃上陳設之玻璃盒擊碎攫去銀飾約値二百元之譜追經站崗巡警赶至業已不知去向現已由該銀樓呈請商會轉報巡警局查辦

烟夥途窮自盡 ○蘇垣有張榮貴者在閶門馬路某烟膏店爲夥素有烟癮日前禁烟局委員往該店查見榮貴在樓橫臥吃烟當卽拿住烟具繼至樓下搜見烟燈一只榮貴卽向委員聲辯因店夥二人均有烟癮報領烟照二張委員不允一併帶回科以私開烟館之罪吊銷執照封房罰洋完案嗣榮貴在左近另租小屋居住正在過癮忽有流氓多人以爲癮棍係犯禁之物冀尙藉端撈詐適店主阿和之母以此店被榮貴所害無可過度亦向之饒舌榮貴本已鬱憤於心既思生計已絕復受撈詐無可生謀遂奔赴河下挑河自盡幸有人施救得生乃婦亦得信趕往夫婦抱頭痛哭途人見之惻惻各流氓等亦卽時逃散

中國公學落成誌盛 ○吳淞中國公學前日行落成禮由監督夏敬觀觀察先期片請各埠官紳暨學商界參觀當經直督派王存善君爲代表江督蘇撫派王胡二君爲代表以及各學界赴該堂參觀者絡繹於途頗極一時之盛午十一時由復旦公學監督馬湘伯君演說商學諸端聽者均鼓掌不止繼有滬道派委上海縣田大令開誦祝詞曾山縣胡大令並各學堂教員均相繼讀祝詞畢至鐘鳴四下散會

各國新聞

可憐德國失業之工人 ○二十日柏靈電云德國各廠以銅鐵匠罷工可惡聯盟驅除果將有四十萬人失業譯文滙報

南非洲政府大事記 ○二十日倫敦路透電云南非洲聯合政府首相布特君告退一事全國震動電報不斷均勸布君留任因不願與米利曼君組織內閣也譯字林報

巴拿瑪砲台之紛議 ○二十日倫敦路透電云美國所議於巴拿瑪築造炮台一事法日二國均有評論者據云日本外務部曾派一熟悉法律者稽查萬國對於此問題之意見云譯字林報

橡皮股份無望矣 ○二十日倫敦電云橡樹膠市價之跌落難以挽回近來每磅只估七司令個半辨士云譯字林報

奧人對德帝之感情 ○二十日柏靈電云奧京之市廳將立紀念碑以紀德帝遊奧及其演說之意譯文滙報

餘墨

（化民）

虎。噬人者也。以其能食田豕也。而入蜡祀之。蛭。吮血者也。以其能吸水蠱也。而方書用之。豈人之愛憎取舍。或有時而異哉。殆以人所至不欲者。而偶一能治之。遂不覺舍短取長。轉憎爲愛矣。

近日武進某令其未解組也。頗受論者之軒輊。及以某巨室故。至獲譴去任。邑人士轉有爲其作不平之鳴者。如某學博有截句云。誰令花縣比嚴疆。三害難除事可傷。獨剛健毛能一擊。吾公頭項果强梁。又某君有黑籍是非誰管得。寃魂猶須八分公之句。是殆亦舍短取長。轉憎爲愛者歟。

盤棧聲明

啟者今盤到望平街同戲公福記棧招牌生財全付裝璜全底改爲協記開張所有中秋以前往來賬目概歸前福記棧主人理直清楚概與協記無涉恐未週知特此登申新兩報

南京女士張平子

產後調理絕對妙品

產後絕對之寶症

尤屬奇異周君澤之服未旬日鼓軀倍壯

鍾英學堂教育事張平子上

自來血成效極著女子張平子上　自來血價目大瓶一元二角　每打十二元　小瓶

全球老牌商標附有五彩認眞劵一張值洋一角方不致悞

老巡捕房對門五洲大藥房抄登　總發行所上海四馬路

4781

頂上甜酒

上海四涇路百司洋行謹啟

百司洋行　百司洋行

REVEL PERE & FILS. LYONS　VERITAS

AUDINET LACROIX & CO SHANGAI

百司洋行廣告

本廠在法國創設歷有餘年中外早已馳名專織外國花緞素緞洋綢紗羅綢絲紗等類不及詳載前均托各埠洋行代理至戊申年在上海泗涇路八號設立百司洋行迄今已有三載　號賜顧牛意暢旺

用心設法所以出來各貨花樣顏色特別鮮明時時變化無窮況價廉物美而耐久　看樣定購無不格外客氣特此敬啟　泗涇路八號電話三千四百三十九號

請看

南洋官書局發行　部編簡易識字課本

初等小學五年完全科十冊之首卷　四冊以珠算四冊　信通貿如購者來函照寄郵費自理

4657

減價召租

啟者在五馬路A字第十三號三層樓大洋房一宅自來水等一應俱全租價格外克己如欲租者請至　　面洽可也

4959

浙嘉乍浦裕順公司開輪廣告

本公司所辦之嘉甫輪船准於本月廿五日由乍浦開往甬江

4773

儒醫曹健庵留滬

男婦胎產幼科傷寒咽喉門毒內外疑難各症無不應手奏效

任逢辛　狄楚青　同啟

4794

蘇垣同發祥木號廣告

4115

大益補腦汁

總發行所上海三馬路中法大藥房◎分發行所各埠中法大藥房◎分銷處各埠著名大藥房

5609

小兒病易治

京都同信堂○兒科聖藥保赤萬應散○舖在上海西德安三里○與儉堂發兑○一元功德可救念人○善士購施百福駢臻

4628

保裕享茂洋行保險廣告

本行開設中國數十餘年在上海江西路B字六號洋房

無錫　常州　揚州　丹陽　鎮江　南京　湖州　嘉興　杭州　寧波　温州

4688

毒證原因篇

5094

提春號　興化桂圓新貨已到

本號開在上海南市長生街朝東雙間門面

同啟

石路衣莊八家公議真不二價

啟者商衆中之　價值者

同啟

山東單縣郵政掛號第一千零八十七

治白帶調痛經之奇效

吳蔚林君之保證

經水不調赤白帶下以便黏貼而廣濟世

不但諸病悉愈目下將獲麟兒

單縣郵局弟吳蔚林頓首拜

自來血價目大瓶一元二角　每打十二元　小瓶

全球老牌商標附有五彩認眞劵一張值洋一角方不致悞

總發行所上海四馬路老巡捕房對面五洲大藥房抄登

5088

宣統二年八月廿二日

新聞報第三張

SIN WAN PAO, LTD. 19, HANKOW ROAD

本館開設上海英租界三馬路卽漢口路十九號門牌

西歷一千九百十年九月廿五號

上海新開楊義森土棧開張廣告

口臭仙丹

辦香廬 驥製半夏之偉力 創製牛夏潤肺益氣止咳平哮當面試驗痰化爲水 假冒須認驥雲氏

辦香廬保證書

辦香廬驥雲氏總發行所製 上海盆湯弄絲業會館

胡調香醫士包醫 白濁 橫痃 楊梅瘡 治毒斷根 誦清堂 住二馬路石路西鏡中天照相東首

永新公司

高枕安眠

納石汪君松如玉照

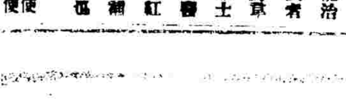

滬事談屑

今日上海醫院開第一周年會記者深爲之喜更爲之望上海醫院甚多惟上海人所自辦者則惟此上海醫院今成立已及一年可見其基礎之已固矣此其可喜者也就此已具之基礎繼長而增高焉使上海醫院之名久而愈著豈惟上海人實圖利之此尤記者之所望耳

本埠新聞

道轅門抄 ○昨日狼山鎮總兵李湘鳳軍門詳稟拜會並卽辭行赴蘇

諭令改良清潔辦法 ○承辦城廂內外清潔事宜之沈昌記前奉自治公所諭飭試辦三月當因沈在外招搖奉飭將諭吊銷一面由向承挑之樓葆珊等到道公稟求恩放全當奉麥觀察批准改良照辦著上海縣傳諭遵照前晚經本縣田大令傳樓葆珊楊咸林等到案諭曰現奉憲飭仍准爾等照常營生惟必須改良辦法每日倒糞以午前十時爲止糞桶加蓋糞船須擇僻靜相當之處停泊一經裝滿立卽開駛不准逗留以上各節若敢抗違定究不貸樓等咸唯唯遵諭而退

船主見義勇爲 ○奧國公司輪船於本月十七日在南洋洋面遇見木船一艘遭風當卽悉數救起共計十二人均係福建泉州府惠安縣人由輪帶至上海交由海關稅務司轉送道轅經麥觀察飭發上海縣安插田大令立飭值役將該難民一併函送泉漳會館交董事設法資遣回里

拐匪釘鐐候究 ○串拐小孩之輪船買辦李裕妙由香港帶滬奉道發縣訊辦等情已列昨報昨日奉本縣田大令諭飭原差將李提出加釘雙鐐仍命還押候究

解勘兇犯 ○盜犯徐狗郎鄒福林等前因戳斃巡警偵探朱老五等由縣訊實收禁在案昨午奉田大令備文飭捕將爲首之徐鄒二犯先行解松過勘

莊夥控追欠款 ○昨有森大莊遣夥拼沈祖祥到上海縣控欠往來銀兩迭索不付求恩訊追當奉田大令諭飭收押一面著令補詞候核

日人逞蠻釀命 ○前晚八時梧州路七百八九號東洋日本棉花棧小工王阿二劉得彩因向棧主加索工資被該日人拔刀相向王等逃出戶外適勤昌絲廠出店張三保行經門前致被戳傷腰間倒地斃命並傷行人范金四腰背後將二小工追回戳傷頭面臂腿由捕報告捕房將受傷人送同仁醫治張屍舁入驗屍所著廿三保二圖地保報驗一面派日探拏獲日人二名押候查辦

刀傷斃命三誌 ○昨報記錢道金被人砍斃報縣請驗一節茲悉死者由巡士車入四路三區時尚能勉強言語惟因唇齒已遭砍缺所語殊難辨別問其姓在錢徐之間初云住垃圾橋攤稱卽在附近新大橋某洋人處爲業似係福建口音身有大洋一元小洋數角當票二紙手摺一扣至兇手之是否姓張楊竟莫能辨別問其究因何故遭害堅不肯吐昨日午經上海縣田大令駕蒞仁濟醫館驗得實係砍傷腦部致命身死當堂收殮移壇標封一面諭飭該圖地保隨時詳訪查屍屬何處並勘犯事處之痕跡並飭該保勒緝正兇務獲解究

提究串竊貨洋之車夫 ○蘇浙鐵路三濟轉運公司函致總工程處以今春浙江運來之粗紙二百條由車夫推至五庫盤卡託運之洋銀四千元送至滬北森源莊不料所雇小車推至該莊門前突然失去一千元已由公司先後認賠了事詎近於五月間又有楓涇裝來乾繭一千餘包亦被車夫推失五包應賠價洋三百餘元今查得車夫頭馮壽松所雇之車夫陸鳳鳳在串竊粗貨其粗紙售與西陸家浜張姓南貨店內請爲提同嚴究昨由陳觀察判飭探提陸至案研訊由該公司派夥偕棧司姚紀中投稱當時由姚押送洋銀中途失竊後認陸僅供認車運不認串竊官判押候補提馮到案質究姚着該公司夥保回候質

流氓判押西牢 ○李春林投公共捕房控流氓王阿毛強搶時表用刀戳傷肩背等處昨由捕房將王獲解公堂請辦經中西官訊實判王押西牢一年期滿逐出租界

牢犯病斃 ○西牢押犯李堯卿患病送工部醫院延至昨日身死捕頭特飭地保查明收殮

竊洋送縣 ○閘北四路一區分局昨日函送竊洋私逃之肥皂廠夥何楣生一名到縣請辦田大令着收押候訊查此案原告已經在縣控告所以該局將何送縣云

求准免驗 ○又袋角路裕源紗廠女工王小青因上工太遲恐被管工人屏斥匆忙急奔致遭跌斃一節已誌本報前日傍晚時由上海縣田大令帶同刑仵等蒞所相驗時旋由屍母王沈氏投求免驗大令准飭具自行棺殮結存案備查

來件

美國實業團長致上海日報公會函

上海中國報館公會鑒敬啓者自抵滬以來深蒙各界歡迎而尤以前星期晚(卽西九月十八號晚)貴會之接待爲最具熱忱我美國向稱喜讀日報之國故吾等視報界之勢力爲國家最大勢力之一貴國報界平日所主張之言論自不能盡與敝國相同故鄙人等并不敢望貴國各報予以特別之褒美惟以適遇之未諳貴國風俗人情不免有貽譏大雅之處甚願貴國報界曲爲鑒諒勿加貶斥鄙人等得赴前日之約甚爲欣悅並於貴界歡迎詞中仰見殷勤之美意實深心感且以中國報界與海外來賓握手暢談尤爲佳話敝團此次之來中國並非爲虛名計惟在考察商務情形冀以溝通兩國之商業深信貴國報界必能熱心鼓吹使中國對於敝國之邦交日增親密然又非彼此交換貨物不爲功鄙人等深恨未能詳悉貴報每日之言論但聞旅居中國之美人咸謂貴國報界感動國民心理之勢力極爲偉大故今乘此機會敢請轉致貴國官民極追鄙人等豪各界歡迎實深感激之意美國實業團團長布甫頓首

華洋瑣案

道批 ○鮑炳堂稟 批此項儲蓄洋一百元前經批查辦理未據復到又據具稟前情仰上海縣查對冊籍如係該民

新開源成茂綢莊

上海乾泰豐綢莊遷移放盤廣告

本莊向設二馬路批發兼做門市今於是月移設在二馬路東首錦里口天利棧對面交易 [illegible]

新到老牌水月電石零躉批發格外克己

貴客凡遇出口照結原貨派司並代報關裝船上洋 英大馬路同昌興路車行啟

上海景綸廠 秋冬衛生錦地絨衫褲批發

新到各種衛生錦地絨衫褲 [illegible] 電話三千三百三十五號

金納補虛飲 療勞補虛

每瓶價洋一元五角

金納補虛飲乃男女老幼咸宜大補陰陽之第一聖藥自創造以後即風行天下歐美各國無人不知其有功於世界生命何可限量此飲能治諸虛百損 血虛氣衰 腦筋虛弱 肺部勞瘵 頭暈眼眩 腰酸骨蒸 盜汗遺精 惡寒潮熱 心跳無神 精神失常 胃滯乏運 病餘失調 等症及婦女之經期 先後不調 多少失度 腹痛寒熱 及產後 瘀積血崩 腹痛頭暈 體弱感冒 諸症此爲無上補劑並於感冒寒熱時症亦奏奇功無不一服患除再服氣旺（前非市坊所售凡常補藥所能望其項背者也）此外凡於瘴氣風濕之地疫癘流行之時苟服此飲能使有益無損卻除百病又爲人人最宜常服之要藥以其增添氣力煥發精神身體強固膽壯顏譯以仙家不老之玉液亦無不可（此飲自問世以來因兩治愈以上諸症效驗迅速靈異各地醫家病家之謝函證書數盈千萬確爲延壽保命之特品）本埠中法中英中西五洲南洋美華大英同濟普濟科發等各大藥房俱有經售 上海英界龍東公司四川路四十四號總經理並於內地外埠大藥房俱有經售 遠處無從購買請向本公司函求 當迅速寄呈

上海製帽有限公司招股節略

[illegible]

發起人 [illegible] 同啟

美人老牌啤酒

[illegible]

蓋世奇方耳聾還聰丸

[illegible] 大藥房 錄

招請外埠代理

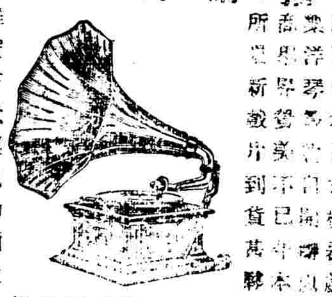

茲敝公司運到各種音樂戲片及各式留聲機器 [illegible] 最新戲片到貨甚夥是以各項廣片減價一格 [illegible] 招請外埠代理 [illegible] 此職者 [illegible] 來此商定 [illegible] 公司啟

可倫布廠改良留聲機器

今有美國新到馬蹄牌留聲機器戲片較前格外精美製造各省超等名角內廷供奉演唱京都梆子崑腔灘黃小曲時調大鼓西樂洋樂嬉笑歌舞各色俱全所唱之聲比樂上更覺響亮數倍且戲片乃兩面可唱其物堅固久用無傷貴客愛顧曲者請駕臨小行或大馬路惟記新號試聽不取分文如蒙零躉批發比衆公道格外克己以廣招徠此明 博物院路二十二號門牌便是或向經售各家亦可 上海總經理老晋隆洋行啟 分售處大馬路惟記新號大馬路美華利

小叫天唱片 惟百代公司獨有聲明

林步青唱片到申

[illegible]

永年人壽保險公司廣告

[illegible]

油布出售

本行獨家經理英國名廠所製上等油布蓬物存貨兩萬匹 [illegible] 購買賜顧者請來 [illegible] 洋行

三日愈 癩疥瘡藥

[illegible]

存養廬 安神疾丸

[illegible] 天然堂謹啟

旅行必讀

[illegible]

PABCO FELT

屋頂之結膠

[illegible] 洋行可也

明晶

本行專運各種近視老花遠光近光等金銀鋼邊眼鏡並有眼科醫生愛士拉君配光不取分文每禮拜外洋有新貨到申且於本行開零贈藍片或黑晶片副用時可以自己裝上便利莫甚 英大馬路拋球場第五百六十六號明晶洋行謹啟

吉立保安剃刀 無須皮布磨刀 [illegible]

本行寫字間與棧房皆設在四川路九十七號

青州水門汀

青州水門汀有限公司所出之水門汀爲東方最上之品素爲香港政府所信用用以製造陰溝管避火磚避火泥及瓦片等物堅美無匹近者新牌疊出每易魚目混珠貴商賜顧幸新認明牌號向圓明園路八號新旗昌洋行議價購辦欲知用法詳情者本行亦可奉告

新旗昌洋行謹啟

人應得之欵卽予照案核給具報〇朱錦春[illegible]照解批辦理毋得率瀆抄粘並發〇邱炳儒邱培楨禀　批該商餘欠正元往來欵尚有大半本應毋案押追既據一再呈求姑再寬限七日務速如數措繳不得再延切切〇德慶等莊禀　批查廣瑞清係兆康股東自兆康倒閉之後經本道飭提押追至今不理尚須嚴行究追何得謂戴嘉寶誣控羈押所請交保斷難准行〇駿昌禀　批著將正元莊票呈候驗明核辦可也

會審公廨訟案　〇德商維林洋行控馬東與不理證保賀茂生不贖抵地一案昨午德寶讞員會同德師副領事會訊原告投案請追馬延律師到堂辯稱中西官會商之下判馬限半月內賠洋一千元地歸馬執業

總工程局案　〇仵泉濱會館弄地方甬人處阿金與其表弟陳[illegible]同扭張阿龍至總工程局控稱日前被張以孝室[illegible]紗廠為織匠為由騙去洋四十元求究經陳裁判訊得張供詞支吾判交保將所騙之洋如數繳還違干押辦〇合泰[illegible]前託平湖船戶孫阿龍搘去網紗三疋花邊六版在飯店內被人竊去由總工程局探夥查獲積竊陳阿林解案供認分賣泰隆植泰兩押店內當將泰隆[illegible]出呈案給失主領回惟植泰因當票先被事徒追回致未吊獲原贓昨提押店主袁全[illegible]訊供該贓已有人贖去陳供由店夥嘱令批發抛去官以袁知情收贓串人贖取實屬可惡判罰洋十五元給孫具領賠償損失陳著戒責三百下押三禮拜〇城內東街地方林某[illegible]任林祖墳前在滬南南倉街卽總工程局入十二號巡士幸[illegible]海所開之織[illegible]作內借宿為由乘機竊取衣服八件洋傘及現洋一元一角逃遁無蹤後在城內尋獲扭控一路一區巡警局後由總工程局提同[illegible]訊裁判研訊林認竊不諱幸供所失係店夥之物值洋八元求追官判林戒責[illegible]下押繳賠洋八元

閘北巡警局案　〇姚竹[illegible]前在巡警總局控溝匠頭唐[illegible]盛欠五[illegible]洋三百五十元[illegible]孫大令濤清訊明屬實判交保限一月繳洋在案詎唐保出後仍延宕不理刻已逾期數月以致姚復具禀請追唐又敢屢傳不到飭傳保人唐友梅至案飭令將唐交出於昨日始將唐交到官判寬限半月底仍交原保如再違抗定予押追〇流氓唐[illegible]渾顧阿根在天寶里調戲婦女被四路一區副巡官查見卽飭崗警拘送[illegible]區[illegible]黃正巡官訊實判唐顧二人各枷三天號犯示儆示眾

公共公廨晚堂案　〇蘇州[illegible]飯業公司蔣[illegible]控張阿內[illegible]相闘詐一案前晚奉德襄讞集訊之下判張交原保着自向原告公商〇劉沈氏控楊瑞林串吞店業一案前晚亦奉德大令提訊之下以此案前經訊明實係氏孫劉梁山將店盤與楊姓得價洋四百元今氏又翻案判各退候傳到各股東再核〇徐鍾麟[illegible]森林[illegible]環控王平伯[illegible]逕結欠貨洋一千四百餘元一案前晚亦奉德大令提訊屬實判王交一千四百元入洋並保限半個月清理〇鄒阿華控陸林表陸林發香沒耗帶家用洋三十五元一案前晚亦奉德襄讞提案訊供各執判着自邀同業理處〇周春林李子和控[illegible]隆牛肉莊股東陸長松[illegible]付牛價一案前晚亦經德大令提訊之下以陸供詞推諉判押候傳到金桂祥再行訊核

公共公廨早堂案　〇浙江路第一百三十四號醉仙居茶館保險起火一案昨晨由捕房將該茶館執事周阿大彭李小阿大等傳案歸究奉寶讞員會同德師副領事研訊據李供火係煤爐間內所起周供是晚不在店內中西官判罰洋三百元充公以儆〇盤阿二吳愛寶[illegible]控流氓錢東狗與東發王阿六王阿香吳阿二飽福奎在甘肅路第一千二百十七號茶館內強搶會洋四十二元昨晨由捕解究經中西官訊實判[illegible]七天再各押四年一年期滿逐出租界王阿六等四人各枷號五天再各押三天〇曹根和控沈金發卽沈子卿串同地販沈木生私掘項墓誣指索詐一案前經公廨訊判沈子卿押限繳洋六百元候提到沈木生再核在案昨由捕房將兩沈一併解廨請究沈[illegible]延羅文律師辯護寶讞員會商[illegible]副領事師君判沈木生開釋沈阿卿押候繳洋六百元到案給貼原告還葬之費〇倪彥仁控廣東路一新旅館賬香現洋六十五元昨由捕房將該旅館主顧[illegible]究奉中西官訊[illegible]判限三天賠償洋六十五元完案〇侯阿楨在[illegible]婦[illegible]朱氏來滬匿居[illegible]白格路第[illegible]號房屋內被控捕房[illegible]公堂[illegible]究[illegible]德襄讞會同[illegible]繙譯官訊實判男女[illegible]押二月[illegible]伊女[illegible]氏[illegible]情昨由捕房將氏與周一併解廨經中西官訊供[illegible]照判分別押候提集人証再核

法會審公堂案　〇江革一百四十七[illegible]華捕方十雲串押婦人王張氏一案前日由押所提出一干人犯到堂復訊王張氏供父名[illegible]土夫名王[illegible]林在南京觀音閣紗方門設機坊七月間被周榮奎拐帶來滬押入孫雲寶花煙間為娼該與方子雲認識孫雲寶供張氏係馬同婦人之姘夫施[illegible]帶來抵押因向方借洋[illegible]六十元先付給[illegible]洪供小木管生伊等稱係借洋令小的爲中證押有之[illegible]知押娼情事方供與[illegible]雲[illegible]婦花煙間借給洋[illegible]知馬匿[illegible]求有[illegible]司馬商[illegible]代[illegible]繙譯官李[illegible]判[illegible]押娼[illegible]查[illegible]方捕串押[illegible]致卽判中人[illegible]洪[illegible]釋方[illegible]仍押候再訊〇顧茂洋行收租人控洋鐵店主婦唐施氏欠租三個月共洋七十二元烟帋店主王文州茶館主陳和記各欠房租三個月計洋一百八十元均請訊追質之唐施氏及王[illegible]供認欠租是實求限交付官判一律交保限十天付清〇有恒洋行收租人控天[illegible]莊[illegible]欠租[illegible]個月共洋二百六[illegible]元現因翻造房屋[illegible]付又不[illegible]移求追租洋限日遷去訊[illegible]供房[illegible]翻造房屋須貼[illegible]費不允[illegible]給另租之屋亦[illegible]裝修求[illegible]官判[illegible]租一月限[illegible]遷移[illegible]欠租洋限[illegible]天付清〇王純[illegible]前寓[illegible]店內失去[illegible]衣服[illegible]物報[illegible]查[illegible]店主之[illegible]王運生[illegible]去旋被捕[illegible]出其洋[illegible]十元[illegible]欠[illegible]洋[illegible]元及衣[illegible]解案訊[illegible]判押交在案迄今未交前日原告[illegible]因卽[illegible]之王運生供[illegible]物均[illegible]去[illegible]以交還官判[illegible]號一月[illegible]押兩月以儆

公共捕房瑣事　〇[illegible]路[illegible]號某西人家車夫王阿福昨控洋東欠工洋不還向討反被毆傷[illegible]究辦捕頭准之〇[illegible]李厚[illegible]捕[illegible]人陳其榮潛入伊妻王氏房內[illegible]敢[illegible]捕頭[illegible]李自行扭[illegible]

書　[illegible]

施種牛痘　〇滬北廣益善堂於八月二十一日一句鐘爲開種之期嗣後每逢禮拜六一句鐘起三句鐘止風雨不更特此週知

社會小說　商場蠹　（化民）　（續）

第十四回　林阿大片語解圍　花漇傻一朝錯富

外國人見他儘着躭誤了不出貨止在那裡吵着要同他打官司。現在見他來出貨到也沒有什麼說的了。並且依舊很歡迎他的。一面撥兌欵子不到幾天陸續都已兌齊他自己儘力拼湊了個十萬左右在毛曲辮子那裡撥了個二十幾萬居然事體辦妥所有火油全行上了棧只就忙着來料理銷貨的事了。這也真是花漇傻的命運應該成個鉅富機會刻刻來湊他的便卻如前幾天因為出不出貨來幾乎急得來要尋死並且煎他心裡打算連死了都是個不得了。偏偏就會有個林阿大慧理慧氣的來湊他的便忽然研究起他這嘆氣問題來等得講到欵子的事體偏又有個毛曲辮子來湊他的便替他拉了個二十多萬這已經就很希奇的了。誰知還有個大湊他的便的事體出來至於又是個什麼原故且俟後回再敘

永濟堂治毒章程

本堂延醫設[illegible]送診下疳蝦瘡結毒魚口[illegible]淋濁[illegible]時常復發久不收功之症本多[illegible]另增各種[illegible]　一治毒攻頭項[illegible]形如[illegible]　一治毒攻頭面[illegible]鼻　一治[illegible]身[illegible]燥[illegible]　一治毒攻筋骨色白[illegible]形[illegible]　一治毒攻[illegible]　骨節酸痛成為梅瘋[illegible]步[illegible]　痔瘡[illegible]不可忍　一治毒入陰囊濕[illegible]出水以及潰爛不飲　一治魚口[illegible]毒成管久不收功　以上諸症[illegible]治不[illegible]可[illegible]本堂請林君渭川醫生治[illegible]　上海三馬路胡家宅[illegible]和里沿馬路朝北石庫門內便是永濟堂董事　[illegible]育[illegible]　楊燕貽　周兆水　[illegible]

沈製生髮膠　生髮神奇

〇〇〇〇〇　[illegible]
（上海[illegible]）[illegible]次小女前年患[illegible]頭髮脫落[illegible]病前多[illegible]黑于[illegible]申二月中因[illegible]月餘以致由額而[illegible]將[illegible]如[illegible]鳥[illegible]主人[illegible]求化[illegible]生髮[illegible]司[illegible]向[illegible]二寄[illegible]弄大街人[illegible]　本醫[illegible]室[illegible]

萬國九州第一耳聾聖藥

京都天寶齋〇謹告同胞〇耳聾痼疾〇我有神[illegible]〇服此立聽〇不靈還洋〇[illegible]
服此一二料[illegible]耳卽愈[illegible]第一[illegible]製品每盒一元每料六盒洋五元他如[illegible]耳挖損另有入[illegible]吹[illegible]散[illegible]

購戒煙滬瀆水者宜知察驗之法

一宜細察括打藥房之戒烟滬瀆水有無嗎啡鴉片在內二宜驗明括打藥房之[illegible]立分優劣
凡[illegible]戒煙藥者勿用嗎啡鴉片說[illegible]名醫之言也惟本藥房之滬瀆水並不用[illegible]毫嗎啡鴉片入內故[illegible]毒戕[illegible]彷單此易察者一也[illegible]問何以知其確能戒烟亦有法可以立時驗[illegible]取清水或茶一杯中置鴉片少許使[illegible]片矣若照樣取滬瀆水一二[illegible]入[illegible]少許[illegible]色亦略黑味亦微苦然試與他人食之則芬芳[illegible]口不知其中有鴉片[illegible]此易驗者二也據此卽可知人服之[illegible]吞烟[illegible]煙雖癮結甚深飲以此[illegible]不難立使[illegible]白[illegible][illegible]
一月[illegible]打[illegible]交郵局寄加郵稅[illegible]成用郵票代洋加二成六月朔起不論大小一律漲價　上海白渡橋北仁智里十二弄括打藥房啟

總發行所歸上海中法大藥房 新聞報館〇各埠大藥房均有寄售〇蘇州都亭橋撫松館 閶門外新源公司◉漢口俄界十大街宏濟藥房

美國醫學博士維引格林先生發明統治百病電氣脚墊說畧

氣脚墊功用錄

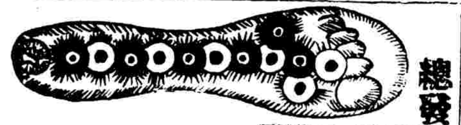

此墊能治[illegible]　此墊能治[illegible]　此墊能治[illegible]
[illegible]

用法

[illegible]

滬寗火車開行時刻表

由上海開至南京

上海	南翔	崑山	蘇州
上午七點二十五分 慢車	上午七點五十四分 慢車	上午八點五十二分 慢車	上午十點十六分 慢車
八點五十五分 客車蘇州止	九點二十四分 慢車蘇州止	十點二十二分 慢車蘇州止	十一點十二分 客車到
十一點五十五分 慢車	十一點四十九分 客車	十二點二十六分 客車	十二點四十五分 特別快車
下午一點十五分 特別快車	下午一點二十四分 客車	下午二點十五分 特別快車	下午二點三十分 常州止
四點二十分 客車常州止	四點四十八分 客車常州止	五點二十二分 客車常州止	七點二十分 星期六夜車
十點正 星期六夜車	十點三十八分 星期六夜車	十一點二十分 星期六夜車	八點二十分 夜車到
六點十分 夜車蘇州止	六點三十七分 夜車蘇州止	七點三十分 夜車蘇州止	

無錫	常州	鎮江	南京
上午十一點二十四分 慢車	下午十二點四十分 慢車	下午二點五十五分 慢車	下午四點四十六分 慢車到
十二點四十分 慢車	六點五十分 常州客車	八點五十四分 常京客車	上午十點三十五分 常京車到
三點三十七分 特別快車	下午一點四十八分 慢車	三點五十六分 慢車	五點四十八分 慢車到
八點十三分 客車常州止	四點二十五分 特別快車	五點五十一分 特別快車	七點正 特別快車到
上午一點三十八分 星期六夜車	九點十四分 客車到	上午四點五十分 星期六夜車	上午六點三十三分 星期六夜車
	上午二點四十七分 星期六夜車		

由南京開至上海

南京	鎮江	常州	無錫
上午七點四十五分 慢車	上午九點四十二分 慢車	上午十一點三十四分 慢車	下午十二點三十四分 慢車
九點五十分 慢車	十一點四十分 慢車	七點正 常申客車	八點十分 常申客車
下午一點二十分 特別快車	下午二點四十七分 特別快車	下午一點五十五分 慢車	三點三十分 慢車
四點正 客車常州止	五點五十分 客車常州止	四點十九分 特別快車	五點九分 特別快車
十點 星期日夜車	十一點四十九分 星期日夜車	七點五十分 客車到	上午二點五十五分 星期日夜車
		上午一點四十五分 星期日夜車	

蘇州	崑山	南翔	上海
下午一點五十分 慢車	下午二點四十七分 慢車	下午三點三十九分 慢車	下午四點三十分 慢車到
上午九點三十分 常申客車	上午十點二十三分 常申客車	上午十一點二十分 常申客車	上午十一點四十六分 常申車到
七點四十五分 常申客車	八點二十三分 常申客車	九點二十三分 蘇申客車	九點五十五分 蘇申車到
四點三十五分 慢車	五點四十二分 慢車	六點三十五分 慢車	七點十分 慢車到
六點四十分 特別快車			七點三十五分 特別快車到
二點五十二分 蘇申客車	五點三十九分 蘇申客車	四點四十九分 蘇申客車	五點二十五分 蘇申車到
下午四點十二分 星期日夜車	五點七分 星期日夜車	六點四十一分 星期日夜車	上午六點二十六分 星期日夜車到

商務雜誌 八月廿一日

股票市

○股票交通公司報告

業務志賀股票現盤一千一百五十兩

柯羅麻賓股票現盤十二兩

廣沙賓股票現盤五兩

古拉客輪傍賓股票現盤十七兩

絲市 八月廿一日

禮和洋行買茶花牌頂號九至十一份絲[illegible]担每担價銀七百[illegible]十五兩

又 買茶花牌頭號[illegible]十六份絲[illegible]担每担價銀七百五十五兩

又 買茶花牌頭號九至十一份絲[illegible]担每担價銀七百[illegible]十五兩

又 買茶花牌頂號[illegible]份絲[illegible]担每担價銀七百[illegible]兩

又 七[illegible]買灰絲頭二三號[illegible]担每担價銀[illegible]兩至[illegible]

百利洋行買灰絲頭二三號五十担每担價銀一百七十兩

怡和洋行買星光牌頭號十至十二份絲十担每担價銀八百四十七兩

法昌洋行買金美人牌八扇灰經十担每担價銀[illegible]兩半

又 買太陽牌八扇灰經廿担每担價銀[illegible]

又 買太陽牌八扇灰經五十担每担價銀[illegible]

集昌洋行買麒麟牌七里白絲一百包每包價銀四百七十七兩半

又 買雙象牌七里白絲十包每包價銀四百五十七兩半

泰和洋行買飛鷹牌頭號七里大經十担每担價銀五百[illegible]兩

又 買[illegible]記嬀司牌七里花經十担每担價銀五百零五兩

又 買[illegible]記嬀司牌七里大經廿担每担價銀五百[illegible]兩

達昌洋行買原記嬀司牌七里大經廿担每担價銀五百五兩

瑞記洋行買雀梅牌二號八扇灰經[illegible]担每担價銀五百零五兩

百台洋行買西充黃絲十担每担價銀三百四十五兩至三百五十二兩半

廣昌洋行買川綿州黃絲廿五担每担價銀三百[illegible]兩

庚興洋行買川綿州黃絲十担每担價銀三百[illegible]五兩

意沙培洋行買四充黃絲五担每担價銀三百[illegible]兩

又 買[illegible]牌頭二號司潦黃絲十担每担價銀三百六十[illegible]兩

又 買[illegible]牌頭二號[illegible]黃絲十担每担價銀二百五十二兩半

又 買川綿州黃絲十担每担價銀[illegible]

又 買[illegible]次號沔陽黃絲五担每担價銀三百十二兩半

洋布市 八月廿一日

○昨日牛莊帮稍有交易該處銷路竟然擴動市中所存各牌共約計[illegible]百餘包[illegible]市價尚平穩云

大鹿牌 [illegible]

又 五兩[illegible]

人打 五兩一錢[illegible]

小牛頭 五兩[illegible]

又 五兩[illegible]

飛虎 五兩零五分

又 [illegible]

跑馬 [illegible]

三狗 四兩八錢半

三星 [illegible]

大小英 四兩[illegible]

又 四兩七錢半

手鶴 [illegible]

星鹿 四兩七錢二分半

羊頭 四兩[illegible]

鹿頭 四兩三錢半

大象 四兩一錢

四平果 四兩一錢

狐狸頭 四兩一錢

紅西瓜 四兩七錢

恭喜發財 [illegible]

三貓頭 四兩七錢半

雙魚吉慶 三兩七錢二分半

○本莊粗斜紋

人馬弓 五兩一錢二分半

藍塔 五兩一錢七分半

大小英 [illegible]

小鹿頭 五兩零零二分半

藍牛 五兩

四英哥 四兩九錢七分半

圖牛頭 四兩九錢半

紅蝴蝶 四兩九錢半

三魚 [illegible]

人抱魚 四兩八錢二分半

水雞 四兩七錢半

人馬槍 四兩七錢半

肥皂市 八月廿一日

(紅)鍾 又 四兩七錢半

三號狐頭 又 四兩七錢半

兩隻兔 又 四兩七錢

象 又 一兩六錢半

英獅 又 四兩七錢半

地球 又 四兩六錢

廿條祥茂 每箱四兩三錢七分半

一百廿塊祥茂 又四兩三錢七分半

廿條公益 又二兩九錢半

一百五十塊滄圃 又二兩九錢半

一百四十塊必勉 又二兩九錢半

一百四十四塊盛法 又四兩零二分半

廿條鑄錫 又二兩零七分

一百六十塊鑄錫 又二兩九錢七分半

廿條醉昌 又二兩零五分

十八條醉茂 又一兩四錢二分半

廿四條禮和 又四兩

廿條茂昌 又二兩零五分

廿條醉賴 又二兩[illegible]五分

廿四條頂金雞 又一兩八錢

念五條寶金龍 又一兩八錢

火油 八月廿一日

老牌鷹油現貨箱價一兩一錢五分

英牌鷹油現貨 又二兩零六分

咪陽鷹油現貨 又二兩零六分

十字鷹油現貨 又一兩九錢六

○均係淨盤無扣用

錢市 八月廿一日

龍洋 七錢三分八釐二五

英洋 七錢四分二釐六二五

本洋 八錢五分

小洋 六錢四分九釐二五

銀拆 一錢六分

洋拆 七錢三分二三

錢找 一千文

衣牌 一千三百三十

銅元 一千七十九千六百

市錢 一百五十二千

金銀 八月廿一日

現貨標金 四百兩

沙金合赤 四百零五兩

足赤餘金 四百零七兩

匯票 八月廿一日

[illegible]條銀二元合[illegible]士十六[illegible]十三

倫敦電匯二先令五[illegible]士[illegible]之一

元一兩合足下

現期二先令五[illegible]士十六之五

四個月二先令五[illegible]士[illegible]之一

票次四個月二先令五[illegible]士[illegible]三

滙次六個月二先令六[illegible]士

銀行貨四個月二先令五[illegible]士八之七

倫行貨六個月二先令六[illegible]士八之一

法國電匯三[illegible]五[illegible]零七二之一

四個月三[illegible]零[illegible]分[illegible]十二

德國電匯二[illegible]百分[illegible]十九

四個月二馬克百分[illegible]五[illegible]二之一

每現元一百兩合下

紐約電匯 金洋五十九元[illegible]之一

四個月 金洋六十一元八之一

印度電匯 金洋一百八十[illegible]元

日本電匯 金洋八十[illegible]元八[illegible]五

三十天 金洋八十二元八之五

香港電匯 金洋七十[illegible]元八之五

雜糧豆油 八月廿一日

牛莊豆油 十[illegible]兩[illegible]錢

船來豆油 九兩五錢

牛元 一兩七錢二分

米市 八月廿一日

高機白破 九元二角次至八元

高機新[illegible] 九元次至八元五角

高機白元九元五角次至八元八角

高機新洋尖七元[illegible]角次至六元七角

高機新蘆秈七元五角次至七元

高常帮白破八元七角次至八元

高常帮白元九元二角次至八元五角

高常帮新小麥五元一角次至[illegible]元

高蘇同白破八元五角次至八元

高蘇同新蘆秈七元[illegible]角次至六元八角

高珠角雙轉白破八元七角次至八元三角

高浦東新粳八元八角次至八元二角

高勒谷秈六元八角次至五元五角

高新青白寬豆[illegible]元次至[illegible]元

高紅赤豆八元次至七元

開平礦務有限公司分銷處遷移廣告

本公司分銷處前設在河南路三茅閣橋北堍現因煤灶推廣因該處房屋太窄不敷辦事于西六月一號遷至仁記路一號洋房本公司寫字樓內倘各行號欲建煤灶買煤炭火磚火泥及修改煤灶者請移玉駕公司二層樓上分銷處接洽可也

一家用塊煤每噸八鎊計重二千二百四十磅洋十元五角

一號末煤每噸八鎊計重二千二百四十磅洋八元一角

以上運送力在內 德律風一千一百廿一號

上海北泥城橋塊鴻興里 **徐壽華堂** 最新發明 **補天糕** 強壯身體 **清補露** 補陰清火 **衛生茶** 預杜疾病 **出世** 功用價目仿帖送閱 1640

世上有母有妻女者

婦女調經之鐵證

請注意注意

上海五洲大藥房○○閣下賜教知自來血爲婦女調經之對證台端深蒙○○雅堂仁翁先生人○○閣下僉謂精石芝所購者交拙荊試服緣拙荊素患痛經將來未來之時腹痛如絞寒熱交作甚至過期半月一月者有之名醫束手面黃肌瘦因是購自來血試服◎痛者已不痛矣過期者已不過矣深試兩月獲益良多惟恐有假冒特由郵局匯奉英洋十元請即照購大瓶半打即班寄來千切勿誤至禱手此即請道安教弟上海村包友榮頓首

自來血價目大瓶二元每打二十元小瓶一元二角打十二元託局函購原班回件諸乞光顧購認老牌有五彩認眞券一張每角方不致誤

總發行所上海四馬路老巡捕房對門五洲大藥房抄登

全球 5095 廿

燕醫生除痰藥◎本醫局燕醫生除痰藥功效神速久已中外馳名交相信用凡已傷風咳嗽迷氣急久咳失音及一切喉症等患服之包能限日全愈五十年來治愈各症不下數十萬人實爲無上上品之藥如蒙賜購中國各

大藥房均有代售共分大小兩種價均克己 上海老晋隆洋行總經理 甲 475

實格聲明假冒

近有無恥之徒假冒本行肥皂牌號製造市上混售務望客商切勿受其欺騙以誤倘查出立即究辦如再有冒製本號肥皂在市混售等情有人能指出冒造肥皂之處或扭送到官賞本行查明即賞給[illegible]蓋本行所造肥皂係用特別方法擇其頂上料質製造日久則直而不彎分限亦不至輕減所用質料均極潔淨本行之皂每條每塊上均有樹牌

固本自製

目下市面蕭條各項生意均難獲利惟有向上海溫泰路五號盈民藥房公司租或買該行之影片電光試演各種中西奇巧影戲定能獲利無已蓋然此項影戲易於習學人人皆能一目了然實係大公司亦能供給而演戲者亦能爲之代招觀客非但便利兼且實學勿失之交臂也

白 經理上海瑞泰洋行謹 1413

利莫大焉

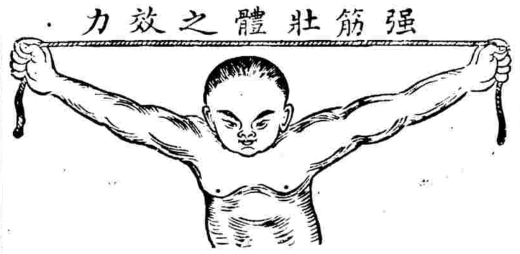

▲非洲樹皮丸

非洲亞破拿山之最高峯有種樹皮狀如華藥中之杜仲近來泰西生物家以之試驗得入藥文有絕大功用因用化法提鍊其汁熬如桂那之霜製爲小丸不特大補全體筋骨抑且固本培元功稱第一凡體氣衰弱各症立見奇效

▲滋補樹皮丸功效▼

此乃非洲樹皮所製成西國化學家試驗而得功能提精神壯筋肉補腎健陽固精增力常服能助肚腹筋發力助食物消化腸迴多生精液以潤大便體弱之者宜服是丸四肢筋肉發力而得身壯力健之效果如安坐不動則發□天下半部

是丸功用甚大較于不可多服每次至多不得過二丸最佳每飯吞一丸日服三次開水送下必見奇效

一常人服之能強壯全身筋肉保元養氣無遺精夢洩之患

一文人常少運動少吸新鮮空氣以致胃呆便秘服之能健脾胃必得食量加增大便滋潤之效

一勞動作勞力之人服之能手足輕便無腰痠腿軟之苦

一思慮過度精神消耗筋骨疲痛手足酸軟者服之能精神頓爽四肢活潑

每瓶一元每打十元託局函購原班回件諸公如蒙惠購請認明全球老牌商標每瓶附有五彩認眞券一張值洋一角方不致誤

總發行所上海四馬路老巡捕房對門五洲大藥房並各埠大藥房均有代售

乙 4928

大清宣統二年八月廿二日

SIN WAN PAO, LTD., 19, HANKOW ROAD

新聞報第四張

西曆一千九百十年九月廿五號

本館開設上海英租界三馬路卽漢口路十九號門牌

上海匯豐銀行及虹口分行告白

[illegible]

橫濱正金銀行告白

[illegible]

濟世局王蓉甫包治毒門

[illegible]

源大當內源源衣莊聲明

本莊出售各當滿貨十有餘年所有滿當衣貨價格外頂眞做就衣服……[illegible]……賜顧者仍在三馬路石路口高墻……[illegible]

每兩一元絲毫無誤不折不扣只此一家並不分店

萬金不換 化痔仙丹

凡購化痔仙丹須認明五開間門面駿雲氏肖像方是的眞因有假冒格外留意或仍向根德里老店交易亦可

[illegible]

中國積聚興業有限公司廣告

[illegible]

英商泰和保險

[illegible]

華安水火人壽保險公司廣告

本公司火險資本規銀五十萬兩以聯絡團體維持公益爲宗旨總公司設在上海黃浦灘南北市及各埠店鋪行號貨物家具器件等項貨險並保華人壽險南洋各埠沿江海各口岸內地均設有分公司館如蒙惠顧請至本公司接洽可也 總董朱葆三 總理沈仲禮 總司理洪文廷蔡寄梅同啓

京都天寶齋

京都天寶齋藥局〇天下馳名〇靈驗第一〇異人授傳珠黃八寶化毒丹包愈男女一切楊梅結毒限日斷根永無後患

經驗良方 花柳聖藥 除病安速 無憂

[illegible]

專件

度支部奏遵議湘撫奏湘省財力殫竭積虧過鉅請援案試辦公債票摺

奏爲遵 旨議奏恭摺仰祈 聖鑒事本年七月十七日湖南巡撫楊文鼎奏湘省財力殫竭積虧過鉅請援案試辦公債票一摺奉 硃批度支部議奏單併發欽此由內閣鈔出到部原奏內稱湖南地方夙稱貧困今年省城痞徒滋亂米貴民饑錢糧既不能剋期集數而集籌賑欵添募防營又不能不設法應付現查歷年欠欵日積月纍共虧二百餘萬之多昨經瀝陳困難請停解各省協餉並請運蘆東鹽整頓衡永保三府官運爲救窮之計現在應解京餉賠欵及一切新政新項要需並常德各災賑糶各營日支餉需均屬急如星火目擊時艱徬徨仰屋惟有援照直隸湖北成案試辦募集公債票查公債之能否收效一視乎抵欵之有無但須指項的實足以取信於人自可推行無阻湘省局面褊小誠難與直鄂相提並論惟各屬礦務辦理有年漸著成效而常甯縣水口山之鉛砂尤爲地產出數大宗現飭在事員紳竭力擴充一年統計約可得銀五六十萬兩除去局廠關稅各用工資運費計可獲餘利三十萬兩左右茲按照鄂省折半計算募積公債一百二十萬兩卽以此項售砂利銀作爲償還專欵本息分攤六年爲滿足敷抵撥由司道公同籌議詳請立案並責成官礦總處每年提出售砂利銀二十六萬五千兩另欵存儲以備按期照付此項公債本息抵欵無論公家如何爲難不得挪移借用庶幾昭示大信共願輸將所有遞年加息及收付辦法一切酌照鄂省成規歸湖南官錢局妥爲經理據藩司官錢局礦務處擬定貸還數目期限章程謹繕清單仰懇 俯准試辦並請作爲定案遇有交替移交接辦不得挪移更改稍有違誤等語臣等查該省本年迭遭災荒重以匪亂用欵過繁入欵又絀奏內所稱財政困難自係實在情形近年直鄂等省多因庫帑支絀先後請辦公債權宜取濟自籌抵欵清還本息尙無流弊該省現指由水口山鉛砂官礦每年提出售砂利銀二十六萬五千兩另欵存儲爲此項公債抵欵是將來籌還公債本息已確有抵欵可指查閱清單章程係參仿直隸湖北辦法亦尙妥協該撫所擬試辦公債票與直鄂事同一律旣可以勉供所急又不慮無欵清還擬請准如所奏辦理仍應將每期收到銀數隨時報部以資考核至歷來公債辦法皆爲興辦實業取於挹注有資不致終歸消耗是以臣部於議令雲南舉辦公債摺內曾經聲明在案此次所奏祇爲籌賑等項之用與公債本意不同惟該省當兵荒之後財政萬分匱竭勢處其難不得不姑允所請俾紓眉急嗣後各省如非興辦實業槪不得援以爲例以重財政而杜虛糜如蒙 俞允擬卽咨行遵照所有遵議緣由理合恭摺具陳伏乞 皇上聖鑒 謹奏宣統二年八月初二日奉 旨依議欽此

翰林院侍讀學士惲毓鼎奏濬淮水患日深請派員查辦籌欵修濬摺

奏爲濬淮水患日深請派員查辦籌欵修濬以興水利而蘇民困恭摺仰祈 聖鑒事竊維淮水導源桐柏歷河南安徽江南以入海長逾千里自魏晉以來類皆引水開渠以施灌溉瀕淮田畝悉成膏腴歷史者爲美談成迹至今未泯乃近來沿淮州縣無年不報水災浸灌城邑漂沒田廬自正陽關至高寶一帶盡爲澤國小民喪其生計蕩析流離井里蕭條上下交困豈長淮之利獨甚於古而今適當其害哉實緣近百年間河身淤塞下游不通水無所歸浸成汎濫水旣不利遂以害民方今國家財賦仰給於東南水患頻仍旣不能徵收賦稅而發帑振濟吏足以耗度支剋何能不熟籌補救之策哉臣嘗博考圖籍證以見聞而知長淮致害之由實因高堰堤頭之障礙淮源發於胎簪至桐柏成渠月水入爲東過信陽納游明洋三河過羅山納灦濼月灣竹竿四河過息縣納澺泥閭營宿水港五河過光山納塞河過光州納小黃河過固始納史汝谷三河過霍邱潁上納清潤澧東溱潁六河過壽州納東西二淝河渦懷遠納洱洛芡澮肥五河過鳳陽納濠水月明湖過五河納漴澮沱潼四河過泗州納池睢汴三河至盱眙然後東滙爲洪澤湖異時黃河由徐至清口與淮合流有南下之勢治河者欲東淮以敵河借清以刷濁故特堅築高堰堤頭偪淮由天妃閘以濟運於是豫南皖北縱橫注淮之水無從入海悉以洪澤湖爲歸墟演漾停瀦歲久淤多水淺牛灘大半俱成平地愚民但貪佔種之多利不計容量之日微以淤塞淺小之湖安能受浩蕩無涯之水無怪上自潁鳳下達淮揚漫溢橫流幾爲故轍是則高堰壩頭之爲害也今黃河久經北徙堰壩無所用之當別籌入海之途使下游得所宣洩查長淮可以入海之道有二一由淸河東下穿射陽湖至射陽河口入海一由淸口東北下由鹽河至北潮河入海射陽河內地窪水曲中格以運河二隄及沿海之范公堤海口外更多暗砂旣不便淮水之直趨又不便商船之出入不如由淸口西壩鹽河之爲便鹽河在舊黃河之北勢等建瓴由鹽河至安東縣漸折而南至徐集又東北趨響水口響水口以下東入海爲北潮河河身寬至百餘丈若引淮由此歸海足資容納且去淮河入海故道不遠口外亦無暗砂疏濬之功宜自此始尾閭旣暢水有所歸不獨潁壽鳳泗永濟沈災卽高寶興泰亦百年高枕矣然相度上游疏通經流以除淤塞分濬支流以殺水勢旣消盛漲兼溉民田可使枯瘠變爲膏腴災區更成樂土民生大利無逾於此或謂當茲財政艱難何可更糜鉅帑不知濬淮之後有四利焉從此可免災賑一也田加闢而賦稅可增二也淮口通利商船雲集可以漸開口岸爲東南闤一繁盛市場三也由響水口入長淮沿河至信陽州與鐵路交可運百貨輸漢口四也夫以年年報災上下交困之時就令無利可收濬治之工猶不容已況更可圖久大之利源乎或以茲事體大未易驟舉可否 特旨先派通曉河務之員徧歷淮沿州縣會同地方官相度利病詳細覆陳然後籌集欵之方議興工之法實根本之至計也臣爲興利蘇困起見是否有當伏乞

皇上聖鑒謹奏

老公茂洋行廣告

茲有英國孟省斯□埠方以得利司受利廠所造各種紡織機器並里脫斯地方大陵蘭培脫萊公司所製各種油廠機器其機器之靈捷質料之堅固特出心裁現本行已膺代理一家凡欲辦紳大商販願者請駕臨江西路念二號本寫字房閱看樣本裁酌可也此佈

華英大藥房廣告

本藥房開設上海已經二十餘年歷蒙西國名醫授以秘方監製戒烟藥丸、補藥、子宮丸、各種藥水、藥片、補劑等……

各種靈藥

愛命補汁○萬應膏○補血丸○光明藥水○戒烟丸○香水○潤肺露○止痛藥水○時疹藥○牙痛水○治瘧藥○小兒月精○保身丸○代乳粉○治胃藥○玫瑰牙粉○喉症保命錠

各埠分售

北京○漢口○蘇州○杭州○福州○南京○天津○寧波○廣東○長沙……

各埠分售

華英大藥房○……

上海新開 廣仁信土棧

擇於七月十七開張

本號開設上洋小東門大街坐北朝南……批發零售……信局函購原班回件

上海製帽有限公司

本主人遊歷五洲採得最新之法精造各種男女大小帽……批發所在四馬路外灘五號……特此登報

介紹西醫

陳益欽君四明名秀才也研究醫學多年著有◎解人體剖學六卷價洋三元六角◎病理通論四卷價洋四元◎中西種痘全書一卷價洋五角◎育兒全書一卷價洋六角◎西醫脈訣一卷價洋三角

近日又應城內紳商之請每日上午自九時至十一時在小東門內利便公醫局應診凡有疑難雜症質陳君治之多立效由是求治者日多乃設診所於二馬路東鼎新里對面華新樓上

上海棋盤街新學會社經理人啟

家庭必備 育兒全書 家畜病醫治法

陳益欽醫士所著育兒全書……欲子孫繁盛者……每冊洋六角

陳益欽醫士……家畜醫治法……每冊洋四角○總發所上海棋盤街新學會社

奏辦山東博山玻璃公司招股票頭標三萬元九月二十日開標

本公司加彩招股票……山東博山本公司……上海南市……

謝天雨對烟書後黛色補丸第一證書

片之性質禁令既下幡然改日我其甘作廢民乎適有某戒烟藥出現即日購服破壞……

……黛色補丸……每瓶大洋五角……

上海九江路十六號天雨洋行

化媸為妍之奇術

人之初生各具天然好面目自經各種病後致有麻點雀斑……

大美國女醫士吉凌漢廣告

知恩必報

余體素弱幼年善病……

華安人壽保險有限公司第三屆發息廣告

本公司第三屆發息自宣統元年七月初一日起至……

中國通商銀行告白

本銀行欽奉諭旨設立招集股本五百萬兩現已收足二百五十萬兩開設上海並設北京漢口烟台……分行……及押款凡存欵一切交易無不周妥並備高大洋棧一所貨物均可寄存並可押用銀兩……此佈告白

最新之側裝煤汽燈

本公司承裝最新之倒裝煤汽紗罩燈如貴客欲用者（左列之圖即是）裝費分文不取欲知詳細者請詢問上海西藏路五號本公司可也此佈

治病之秘寶

以電治病始於歐洲……

上海英大馬路江西路轉角三十八號樓上長命洋行謹啟

信亨洋行廣告

本行今有英國佳製匯司克酒西名WATSON'S NO. 10爲最上等衛生之品……

遺失提單

General Electric Co. of New York.

慎昌洋行告白

專治脚癬痄瘡癩疥癤瘋……一百一 ……誦清堂

文家宜藥酒用特別新奇妙法將麥芽與牛肉汁製成夫麥爲固本之原牛肉汁爲補身之品英國可耳廠將麥芽牛肉汁兩種秘製天下所無有其四無論男女老幼一服此酒身强體健精力倍加即有病者服之更覺效驗立起沉疴正可謂藥酒中之無上上品也此酒瓶分大小兩種如蒙賜顧請向各大藥房購用可也

總經理上海老晋隆洋行啓

自製金銀鑲鼻眼鏡號 全昌

專售金銀鑲珍珠寶石……上海二馬路西……

商標 發納補藥酒

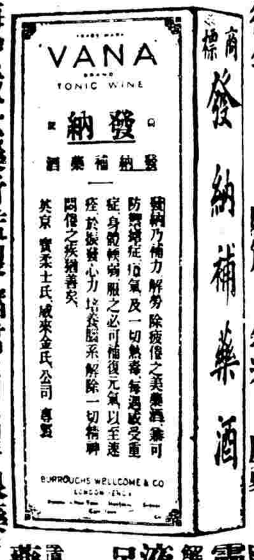

每逢暑日必多痧症霍亂瘧痢等急症如服此補藥酒誠夏秋衛生妙品且能解除精神疲倦消去胸中抑鬱又各部腦筋其在久病時而虛弱者服此酒有特別之靈效

解血毒加濃血液使眞體充足日臻康健精美玻瓶裝由各埠英京上海大藥房發售謹防仿冒

海寶威大藥行監製諸君欲閱本藥行良藥書可致函上海四川路四十四號寶威大藥行五號總經理處索取可也郵資不取

當面立愈 諸般毒癬藥水

廣東仙頭堂 治統楊梅結毒